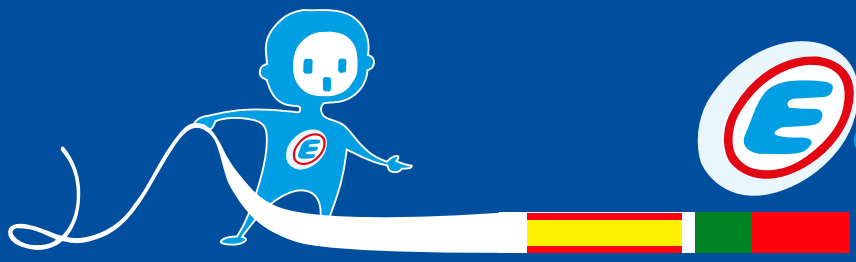

Electraline

Catálogo Geral/*General*

A Empresa - *La Empresa*

Electraline Group S.A. foi criada no final dos anos 90 comprando diversas empresas que operavam já há bastantes anos na área da produção e venda de material eléctrico para as grandes superficies de bricolage e alimentar.

Actualmente, Electraline controla directamente quatro unidades produtivas em Itália (Electraline 3PMARK S.p.a), em França (Electraline CBB, S.A.), em Portugal (Electraline Iberica, Lda.), na China (Electraline China Ltd) e tem acordos de distribuição na Suìça.

Electraline tem transmitido a sua experiência às suas filiais, no sentido de as respectivas unidades produtivas se especializarem o mais possìvel, mas procurando manter a flexibilidade necessária à prestação de um serviço de qualidade aos seus clientes.

A boa localização geográfica de cada uma das filiais e dos seus distribuidores, permitem entregas rápidas aos diversos pontos de venda em todos os paìses citados.

Electraline Group, S.A. fue creada a finales de los años 90, comprando diversas empresas que ya operaban hacia bastantes años en el area de producción y venta de material elecrtico, para las grandes superficies de bricolage y alimentacìon.

Actualmente Electraline controla directamente cuatro unidades productivas en Italia (Electraline 3PMARK, S.p.a), en Francia (Electraline CBB, S.A.), en Portugal (Electraline Iberica, Lda.), y China (Electraline China Ltd), y tiene acuerdos de distribucìon en Suiza.

Electraline a transmitido su experiencia a sus filiales, en el sentido de que las respectivas unidades productivas se especializaran lo mas posible, pero procurando mantener la flexibilidad necesaria para prestación de un servicio de calidad a sus clientes.

La buena localización geografica de cada una de filiales y de sus distribuidores, permiten entregas rapidas en los diversos puntos de venda en todos los paises citados.

Indice

Cabos
Cables 4 - 12

Enroladores
Enrolladores 13 - 14

Prolongadores De Jardim
Prolongadores De Jardin 15

Prolongadores Eléctricos
Prolongadores Domésticos 16 - 17

Blocos Multitomadas
Bases Multiples 18- 23

Fichas Tomadas Adaptadores
Clavijas Bases Aereas Adaptatores 24 - 25

Gambiarras
Portátiles 26 - 27

Iluminação
Iluminación 28 - 29

Projectores
Proyectores Halógenos 30 - 31

TV/Sat 32

Telefone
Telefonia 33

Rede de Dados
Datos 34

Gama de Instalação
Gama de Instalación 35 - 43

Suportes p/Lâmpadas
Portalamparas 44 - 45

Campainhas
Timbre 46

Luzes de Presença/Crespucular
Luces de Presencia/Crespucular 47 - 49

Alarmes
Alarma 50 - 51

Programadores Horários 52 - 53

Tomadas Comando à Distancia
Tomas Con Mando a Distancia 54

Aparelhos de Medida
Tester 55 - 57

Promos 58 - 60

Electraline
Enrolador/Enrollador Bricolage

Cabos em Pré-Cortado - *Cables Pré-Cortado*

H07V-U

CABO UNIPOLAR H07V-U
Condutor unifilar de cobre rígido. Isolamento em PVC.
Tensão Nominal 450/750V. Utilização: em instalações fixas dentro de tubos à vista ou embebidos.

CABLE UNIPOLAR H07V-U
Conductor unipolar de cobre rígido. Aislamiento en PVC.
Tensión nominal 450/750V Utilización: en instalaciones fijas dentro de tubos a la vista o empotrados.

SECÇÃO *SECCIÓN*	COMPRIMENTO *LONGITUD*	EMBALAGEM *EMBALAJE*	CÓDIGO EAN13 *CODIGO EAN13*	CÓDIGO ART. *CODIGO Art.*	CORES *COLORES*
1 x 1,5	20 Mt.	10 Unid	8011439	12625 6	
			8011439	12615 7	
			8011439	12645 4	
			8011439	12655 3	
1 x 2,5	20 Mt.	10 Unid	8011439	12685 0	
			8011439	12675 1	
			8011439	12705 5	
			8011439	12715 4	

H07V-K

CABO UNIPOLAR H07V-K
Condutor multifilar de cobre flexível.
Isolamento em PVC.
Tensão Nominal 450/750V
Utilização: em instalações fixas dentro de tubos à vista ou embebidos

CABLE UNIPOLAR H07V-K
Conductor multihilos de cobre flexible.
Aislamiento en PVC.
Tensión nominal 450/750V
Utilización: en instalaciones fijas dentro de tubos a la vista o empotrados

SECÇÃO *SECCIÓN*	COMPRIMENTO *LONGITUD*	EMBALAGEM *EMBALAJE*	CÓDIGO EAN13 *CODIGO EAN13*	CÓDIGO ART. *CODIGO Art.*	CORES *COLORES*
1 x 1	10 Mt.	12 Unid	8011439	15001 5	
			8011439	15011 4	
			8011439	15021 3	
			8011439	15031 2	
1 x 1,5	10 Mt.	12 Unid	8011439	15071 8	
			8011439	15081 7	
			8011439	15091 6	
			8011439	15101 2	
			8011439	15131 9	
	25 Mt.	10 Unid	8011439	15072 5	
			8011439	15082 4	
			8011439	15092 3	
			8011439	15102 9	
			8011439	15132 6	
	50 Mt.	5 Unid	8011439	15073 2	
			8011439	15083 1	
			8011439	15093 0	
			8011439	15103 6	
			8011439	15133 3	
1 x 2,5	10 Mt.	12 Unid	8011439	15141 8	
			8011439	15151 7	
			8011439	15161 6	
			8011439	15171 5	
			8011439	15201 9	
	25 Mt.	10 Unid	8011439	15142 5	
			8011439	15152 4	
			8011439	15162 3	
			8011439	15172 2	
			8011439	15202 6	
	50 Mt.	5 Unid	8011439	15143 2	
			8011439	15153 1	
			8011439	15163 0	
			8011439	15173 9	
			8011439	15203 3	
1 x 4	10 Mt.	6 Unid	8011439	15211 8	
			8011439	15221 7	
			8011439	15231 6	
			8011439	15241 5	
			8011439	15271 2	
	25 Mt.	6 Unid	8011439	15212 5	
			8011439	15222 4	
			8011439	15232 3	
			8011439	15242 2	
			8011439	15272 9	
	50 Mt.	4 Unid	8011439	15123 2	
			8011439	15223 1	
			8011439	15233 0	
			8011439	15243 9	
			8011439	15273 6	

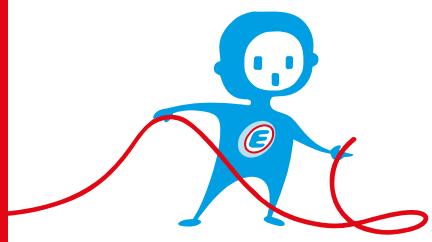

Cabos em Pré-Cortado - *Cables Pré-Cortado*

03VH-H

CABO BIPOLAR: 03VH-H
2 Condutores multifilares de cobre flexível, dispostos em paralelo.
Isolamento em PVC. Um rasgo longitudinal permite a separação dos condutores
Tensão Nominal 12/24V
Utilização: para aplicações de tensão reduzida

CABLE BIPOLAR:03VH-H
2 Conductores multihilos de cobre flexible, dispuestos en paralelo.
Aislamiento en PVC. Un rasgo longitudinal permite la separación de los conductores
Tension Nominal 12/24V
Utilización: para aplicaciones de tensión reducida.

SECÇÃO *SECCIÓN*	COMPRIMENTO *LONGITUD*	EMBALAGEM *EMBALAJE*	CÓDIGO EAN13 *CODIGO EAN13*	CÓDIGO ART. *CODIGO Art.*	CORES *COLORES*
2 x 0,5	5 Mt.	10 Unid	8011439	10600 5	
			8011439	10620 3	
			8011439	10640 1	
	10 Mt.	12 Unid	8011439	10601 2	
			8011439	10621 0	
			8011439	10641 8	
	15 Mt.	12 Unid	8011439	10603 6	
			8011439	10623 4	
			8011439	10643 2	
	20 Mt.	6 Unid	8011439	10604 3	
			8011439	10624 1	
			8011439	10644 9	
2 x 0,75	5 Mt.	10 Unid	8011439	10670 8	
			8011439	10690 6	
			8011439	10710 1	
	10 Mt.	12 Unid	8011439	10671 5	
			8011439	10691 3	
			8011439	10711 8	
	15 Mt.	12 Unid	8011439	10673 9	
			8011439	10693 7	
			8011439	10713 2	
	20 Mt.	6 Unid	8011439	10674 6	
			8011439	10694 4	
			8011439	10714 9	

03VVH2-F

CABO BIPOLAR: H03VVH2-F
2 Condutores multifilares de cobre flexível, dispostos em paralelo. Isolamento em PVC dos condutores. Baínha exterior em PVC c/ formato Plano.
Tensão Nominal 300/300V
Utilização: em locais domésticos, sujeitos a acções mecânicas muito fracas, para alimentar aparelhos portáteis leves.

CABLE BIPOLAR: H03VVH2-F
2 Conductores multihilos de cobre flexible, dispuestos en paralelo. Aislamiento en PVC de los conductores. Recubrimiento exterior en PVC con formato plano
Tensión nominal 300/300V
Utilización: en locales domesticos, sujetos acciones mecanicas de poca potencia, para alimentar Pequeños aparatos.

SECÇÃO *SECCIÓN*	COMPRIMENTO *LONGITUD*	EMBALAGEM *EMBALAJE*	CÓDIGO EAN13 *CODIGO EAN13*	CÓDIGO ART. *CODIGO Art.*	CORES *COLORES*
2 x 0,5	5 Mt.	12 Unid	8011439	10850 4	
			8011439	10870 2	
			8011439	10890 0	
	10 Mt.	12 Unid	8011439	10851 1	
			8011439	10871 9	
			8011439	10891 7	
	15 Mt.	12 Unid	8011439	10853 5	
			8011439	10873 3	
	20 Mt.	6 Unid	8011439	10854 2	
			8011439	10874 0	
2 x 0,75	5 Mt.	10 Unid	8011439	10900 6	
			8011439	10920 4	
			8011439	10940 2	
	10 Mt.	12 Unid	8011439	10901 3	
			8011439	10921 1	
			8011439	10941 9	
	15 Mt.	12 Unid	8011439	10903 7	
			8011439	10923 5	
			8011439	10943 3	
	20 Mt.	6 Unid	8011439	10904 4	
			8011439	10924 2	
			8011439	10944 0	

H05VVH2-F

CABO BIPOLAR: H05VVH2-F
2 Condutores multifilares de cobre flexível, dispostos em paralelo. Isolamento em PVC dos condutores. Baínha exterior em PVC c/ formato Plano. Tensão Nominal 300/500V. Utilização: em locais domésticos, sujeitos a acções mecânicas muito fracas, para alimentar aparelhos portáteis leves.

CABLE BIPOLAR: H05VVH2-F
2 Conductores Multihilos de cobre flexible, dispuestos en paralelo. Aislamiento en PVC de los conductores. Recubrimiento exterior en PVC con formato plano. Tensión Nominal 300/500V. Utilización: en locales domesticos, sujetos acciones mecanicas de poca potencia, para alimentar. Pequeños aparatos.

SECÇÃO *SECCIÓN*	COMPRIMENTO *LONGITUD*	EMBALAGEM *EMBALAJE*	CÓDIGO EAN13 *CODIGO EAN13*	CÓDIGO ART. *CODIGO Art.*	CORES *COLORES*
2 x 1	5 Mt.	12 Unid	8011439	10960 0	
			8011439	10980 8	
	10 Mt.	10 Unid	8011439	10961 7	
			8011439	10981 5	
	20 Mt.	5 Unid	8011439	10964 8	
			8011439	10984 6	

Cabos em Pré-Cortado - *Cables Pré-Cortado*

H03VV-F

CABO BIPOLAR: H03VV-F

2 Condutores multifilares de cobre flexível, dispostos em paralelo. Isolamento em PVC dos condutores. Baínha exterior em PVC c/ formato cilíndrico (mangueira).
Tensão Nominal 300/300V. Utilização: em locais domésticos, sujeitos a acções mecânicas fracas, para alimentar aparelhos portáteis leves

CABLE BIPOLAR:03VV-F

2 Conductores multihilos de cobre flexible, dispuestos en paralelo. Aislamiento de los conductores en PVC. Recubrimiento exterior en PVC c/ formato cilindrico (manguera). Tensión Nominal 300/300V. Utilización: en locales domesticos, sujetos a acciones mecanicas de poca potencia, para alimentar pequeños aparatos portatiles.

SECÇÃO *SECCIÓN*	COMPRIMENTO *LONGITUD*	EMBALAGEM *EMBALAJE*	CÓDIGO EAN13 *CODIGO EAN13*	CÓDIGO ART. *CODIGO Art.*	CORES *COLORES*
2 x 0,75	20 Mt.	5 Unid	8011439	11161 0	
			8011439	11181 8	
	15 Mt.	5 Unid	8011439	11164 1	
			8011439	11184 9	
	20 Mt.	5 Unid	8011439	11165 8	
			8011439	11185 6	

H05VV-F

CABO MULTIPOLAR: H05VV-F

Condutores multifilares de cobre flexível.
Isolamento em PVC dos condutores. Baínha exterior em PVC c/ formato cilíndrico (mangueira).
Tensão Nominal 300/500V.
Utilização: em locais domésticos, cozinhas e escritórios sujeitos a acções mecânicas muito fracas, para alimentar aparelhos domésticos, mesmo em ambientes húmidos. Não é adequado ao uso permanente em locais exteriores e para alimentação de aparelhos não domésticos.

CABLE MULTIPOLAR:H05VV-F

Conductores Multihilos de cobre flexible.
Aislamiento de los conductores en PVC. Recubrimiento exterior en PVC c/ formato cilindrico (manguera).
Tension Nominal 300/500V.
Utilización: En locales domesticos, cocinas y oficinas sujetos a acciones mecanicas de poca potencia.
para alimentar aparatos domésticos, mesmo em ambientes húmidos.
No es adecuado para el uso permanente en locales exteriores y para alimentación de aparatos no domesticos.

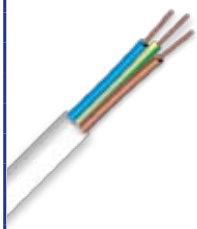

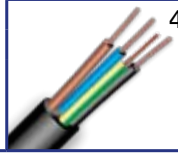

SECÇÃO *SECCIÓN*	COMPRIMENTO *LONGITUD*	EMBALAGEM *EMBALAJE*	CÓDIGO EAN13 *CODIGO EAN13*	CÓDIGO ART. *CODIGO Art.*	CORES *COLORES*
2 x 1	5 Mt.	5 Unid	8011439	11400 7	
			8011439	11420 8	
	10 Mt.	5 Unid	8011439	11401 7	
			8011439	11421 5	
	15 Mt.	5 Unid	8011439	11404 8	
			8011439	11424 6	
	20 Mt.	5 Unid	8011439	11405 5	
			8011439	11425 3	
	50 Mt.	5 Unid	8011439	11403 1	
			8011439	11423 9	
3G0.75	10 Mt.	5 Unid	8011439	11641 7	
			8011439	11661 5	
	15 Mt.	5 Unid	8011439	11644 8	
			8011439	11664 6	
	20 Mt.	5 Unid	8011439	11645 5	
			8011439	11665 3	
	50 Mt.	5 Unid	8011439	11643 1	
			8011439	11663 9	
3G1	5 Mt.	5 Unid	8011439	11700 1	
			8011439	11720 9	
	10 Mt.	5 Unid	8011439	11701 8	
			8011439	11721 6	
	15 Mt.	5 Unid	8011439	11704 9	
			8011439	11724 7	
	20 Mt.	5 Unid	8011439	11705 6	
			8011439	11725 4	
	50 Mt.	5 Unid	8011439	11703 2	
			8011439	11723 0	
3G1.5	5 Mt.	5 Unid	8011439	11760 5	
			8011439	11780 3	
	10 Mt.	5 Unid	8011439	11761 2	
			8011439	11781 0	
	15 Mt.	5 Unid	8011439	11764 3	
			8011439	11784 1	
	20 Mt.	5 Unid	8011439	11765 0	
			8011439	11785 8	
	50 Mt.	5 Unid	8011439	11763 6	
			8011439	11783 4	
3G2.5	10 Mt.	5 Unid	8011439	11821 3	
			8011439	11841 1	
4G1.5	10 Mt.	5 Unid	8011439	11861 9	
			8011439	11881 7	

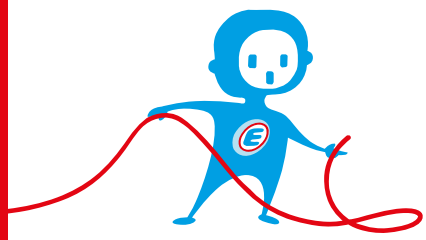

Cabos em Pré-Cortado - *Cables Pré-Cortado*

HI-FI 03VH-H

CABO BIPOLAR HI-FI: 03VH-H
2 Condutores multifilares de cobre flexível, dispostos em paralelo, com polarização num dos condutores. Isolamento em PVC. Um rasgo longitudinal permite a separação dos condutores. Tensão Nominal 12/24V. Utilização: para equipamentos HI-FI

CABLE BIPOLAR HI-FI: 03VH-H
2 Conductores multihilos de cobre flexible, dispuestos en paralelo, con polarización en uno de los dos conductores. Aislamiento en PVC. Un rasgo longitudinal permite la separación de los conductores.Tension Nominal 12/24V. Utilización: para aparatos HI-FI

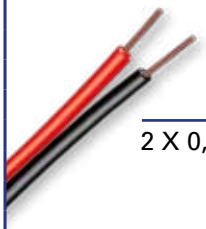

SECÇÃO *SECCIÓN*	COMPRIMENTO *LONGITUD*	EMBALAGEM *EMBALAJE*	CÓDIGO EAN13 *CODIGO EAN13*	CÓDIGO ART. *CODIGO Art.*	CORES *COLORES*
2 x 0,5	5 Mt.	12 Unid	8011439	10830 6	
	10 Mt.	12 Unid	8011439	10831 3	
	15 Mt.	12 Unid	8011439	10832 0	
	20 Mt.	6 Unid	8011439	10833 7	
	50 Mt.	6 Unid	8011439	10834 4	
2 X 0,75	5 Mt.	12 Unid	8011439	10835 1	
	10 Mt.	12 Unid	8011439	10836 8	
	15 Mt.	12 Unid	8011439	10837 5	
	20 Mt.	6 Unid	8011439	10838 2	
	50 Mt.	6 Unid	8011439	10839 9	

TV ANTEX

CABO COAXIAL: ANTEX
Cabo para ligação de antena TV 75 Ohm.

CABLE COAXIAL: ANTEX
Cable para antena TV 75 Ohm.

10 Mt.	6 Unid	8011439	18010 4	
15 Mt.	6 Unid	8011439	18011 1	
25 Mt.	4 Unid	8011439	18012 8	

TV SAT 2001

CABO COAXIAL: SAT 2001
Cabo para ligação de antena parabólica – recepção via satélite.

CABLE COAXIAL: SAT 2001
Cable para antena parabolica – recepción via satelite.

10 Mt.	6 Unid	8011439	18015 9	
15 Mt.	6 Unid	8011439	18016 6	
25 Mt.	4 Unid	8011439	18017 3	
25 Mt.	4 Unid	8011439	18008 1	

MINI ANTEX

10 Mt.	8 Unid	8011439	18000 5	
25 Mt.	6 Unid	8011439	18002 9	

TELECOM

CABO TELEFÓNICO: TR/R
Cabo para ligação de telefones à instalação fixa e campainhas.

CABLE TELEFONICO: TR/R
Cable para la conexión de telefonos a la instalacion fija y timbres.

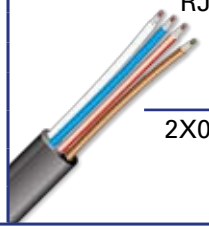

PLANO 4 VIAS RJ11	10 Mt.	6 Unid	8011439	14010 8	
	10 Mt.	6 Unid	8011439	14012 2	
	25 Mt.	5 Unid	8011439	14011 5	
	25 Mt.	5 Unid	8011439	14013 9	
2X022	10 Mt.	12 Unid	8011439	14030 6	
	25 Mt.	12 Unid	8011439	14031 3	

UTP

CABO DE REDES DE DADOS: UTP
Cabo utilizado para a realização de redes de dados locais, LAN's, de alta velocidade (10/100/1000 Mbps) constituído por 4 pares de condutores entrelaçados.

CABLE DE REDES DE DATOS: UTP
Cable utilizado para la conexión de redes de datos locales, LAN's, de alta velocidad (10/100/1000 Mbps) formado por 4 pares de conductores entrelazados.

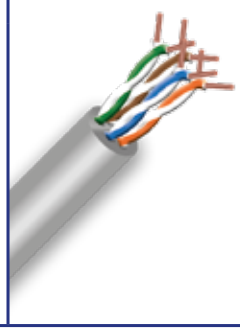

10 Mt.	6 Unid	8011439	14020 7	
25 Mt.	5 Unid	8011439	14021 4	

Cabos em Rolos-*Cables en Rollos de 50/100 metros*

H07V-K

CABO UNIPOLAR H07V-K
Condutor multifilar de cobre flexível Isolamento em PVC.
Tensão Nominal 450/750V.
Utilização: em instalações fixas dentro de tubos à vista ou embebidos.

CABLE UNIPOLAR H07V-K
Conducor multihilos de cobre flexible.
Aislamiento en PVC.
Tension Nominal 450/750V.
Utilización: en instalaciones fijas dentro de tubos a la vista o empotrados.

SECÇÃO *SECCIÓN*	COMPRIMENTO *LONGITUD*	EMBALAGEM *EMBALAJE*	CÓDIGO EAN13 *CODIGO EAN13*	CÓDIGO ART. *CODIGO Art.*	CORES *COLORES*
1 x 1,5	100 Mt.	4 Unid	8011439	15076 3	
	100 Mt.	4 Unid	8011439	15086 2	
	100 Mt.	4 Unid	8011439	15096 1	
	100 Mt.	4 Unid	8011439	15106 7	
1 x 2,5	100 Mt.	4 Unid	8011439	15146 3	
	100 Mt.	4 Unid	8011439	15156 2	
	100 Mt.	4 Unid	8011439	15166 1	
	100 Mt.	4 Unid	8011439	15176 0	

H07V-U

CABO UNIPOLAR H07V-U
Condutor unifilar de cobre rígido. Isolamento em PVC. Tensão Nominal 450/750V.
Utilização: em instalações fixas dentro de tubos à vista ou embebidos

CABLE UNIPOLAR H07V-U
Conductor unipolar de cobre rigido. Aislamiento en PVC. Tensión Nominal 450/750V.
Utilización: en instalaciones fijas dentro de tubos a la vista o empotrados.

1 x 1,5	100 Mt.	4 Unid	8435011811819	1010101BA	
	100 Mt.	4 Unid	8435011811772	1010101BB	
	100 Mt.	4 Unid	8435011811765	1010101BC	
	100 Mt.	4 Unid	8435011811826	1010101BD	
	100 Mt.	4 Unid	8032771081379	1010101BH	
1 x 2,5	100 Mt.	4 Unid	8435011812083	1010102BA	
	100 Mt.	4 Unid	8435011812038	1010102BB	
	100 Mt.	4 Unid	8435011812045	1010102BC	
	100 Mt.	4 Unid	8435011812652	1010102BD	
	100 Mt.	4 Unid	8032771081720	1010102BH	

TV SAT

CABO COAXIAL: ANTEX
Cabo para ligação de antena TV 75 Ohm.

CABLE TV SAT
Cable para antena TV 75 Ohm.

CABO COAXIAL: SAT 2001
Cabo para ligação de antena parabólica – recepção via satélite.

CABLE COAXIAL: SAT 2001
Cable para antena parabolica – recepción via satelite.

TV 21 VAtCA	50 Mt.	4 Unid	3390726002837	10146019E	
	100 Mt.	4 Unid	3390726002981	1014601BE	
SAT 17 VAtCA	50 Mt.	4 Unid	3390726003032	10145019E	
	100 Mt.	4 Unid	3390726003049	1014501BE	

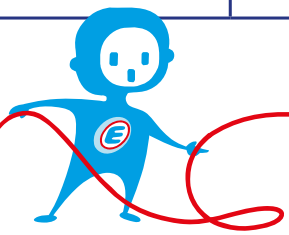

Cabos em Bobinas - *Cable en Bobinas*
marcado a metro *marcado al metro*

CODIFICAÇÃO COLOCADA NO CABO EM CADA METRO / *CODIFICACIÓN COLOCADO EN EL CABLE EN CADA METRO*

– > 350 <– 8 011439 30621 4 ELECTRALINE – > 351 <–

Marcação a metro / *Marcación a metro* — Código EAN / *Codigo EAN*

H07V-U

CABO UNIPOLAR H07V-U
Condutor unifilar de cobre rígido.
Isolamento em PVC. Tensão Nominal 450/750V
Utilização: em instalações fixas dentro de tubos à vista ou embebidos.

CABLE UNIPOLAR H07V-U
Conductor Unipolar de cobre rigido. Aislamiento en PVC. Tensión Nominal 450/750V. Utilización: en instalaciones fijas dentro de tubos a la vista o empotrados.

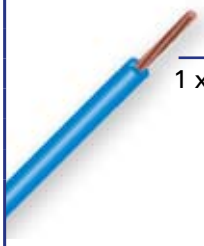

SECÇÃO / *SECCIÓN*	COMPRIMENTO / *LONGITUD*	EMBALAGEM / *EMBALAJE*	CÓDIGO EAN13 / *CODIGO EAN13*	CÓDIGO ART. / *CODIGO Art.*	CORES / *COLORES*
1 x 1,5	1000 Mt.	1/2 Bob.	8011439	31246 8	
			8011439	31250 5	
			8011439	31248 2	
			8011439	31249 9	
1 x 2,5	700 Mt.	1/2 Bob.	8011439	31252 9	
			8011439	31256 7	
			8011439	31254 3	
			8011439	31255 0	

H07V-K

CABO UNIPOLAR H07V-K
Condutor multifilar de cobre flexível.
Isolamento em PVC.
Tensão Nominal 450/750V.
Utilização: em instalações fixas dentro de tubos à vista ou embebidos

CABLE UNIPOLAR H07V-K
Conductor multihilos de cobre flexible.
Aislamiento en PVC.
Tensión nominal 450/750V.
Utilización: en instalaciones fijas dentro de tubos a la vista o empotrados.

1 x 1,5	1000 Mt.	1/2 Bob.	8011439	31350 2	
			8011439	31351 9	
			8011439	31352 6	
			8011439	31353 3	
			8011439	31356 4	

1 x 2,5	700 Mt.	1/2 Bob.	8011439	31357 1	
			8011439	31358 8	
			8011439	31359 5	
			8011439	31360 1	
			8011439	31363 2	

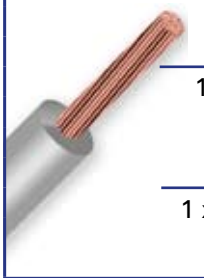

1 x 4	500 Mt.	1/2 Bob.	8011439	31364 9	
			8011439	31365 6	
			8011439	31366 3	
			8011439	31367 0	
1 x 6	300 Mt.	1/2 Bob.	8011439	31371 7	
			8011439	31372 4	
			8011439	31373 1	
			8011439	31374 9	
1 x 16	150 Mt.	1/2 Bob.	8011439	31386 1	

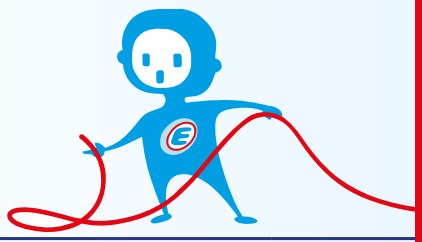

Cabos em Bobinas - *Cable en Bobinas*
marcado a metro — *marcado al metro*

03VH-H

CABO BIPOLAR HI-FI: 03VH-H
2 Condutores multifilares de cobre flexível, dispostos em paralelo, com polarização num dos condutores. Isolamento em PVC. Um rasgo longitudinal permite a separação dos condutores. Tensão Nominal 12/24V. Utilização: para equipamentos HI-FI

CABLE BIPOLAR HI-FI: 03VH-H
2 Conductores multihilos de cobre flexible, dispuestos en paralelo, con polarizacion en los dos Conductores. Aislamiento en PVC. Un rasgo longitudinal permite la separacion de los dos conductores.Tensión Nominal 12/24V. Utilización: para aparatos HI-FI

SECÇÃO *SECCIÓN*	COMPRIMENTO *LONGITUD*	EMBALAGEM *EMBALAJE*	CÓDIGO EAN13 *CODIGO EAN13*	CÓDIGO ART. *CODIGO Art.*	CORES *COLORES*
2 x 0,5	1000 Mt.	Bob.	8011439	30073 1	
	800 Mt.	1/2 Bob.	8011439	31073 0	
2 x 0,75	1000 Mt.	Bob.	8011439	30076 2	
	700 Mt.	1/2 Bob.	8011439	31076 1	
1 x 1,5	600 Mt.	Bob.	8011439	30079 3	
	400 Mt.	1/2 Bob.	8011439	31079 2	

03VH-H

CABO BIPOLAR: 03VH-H
2 Condutores multifilares de cobre flexível, dispostos em paralelo. Isolamento em PVC. Um rasgo longitudinal permite a separação dos condutores. Tensão Nominal 12/24V. Utilização: para aplicações de tensão reduzida

CABLE BIPOLAR 03VH-H
2 Conductores multihilos de cobre flexible, dispuestos en paralelo. Aislamiento en PVC. Un rasgo longitudinal permite la separación de los dos conductores. Tensión Nominal 12/24V. Utilización: para aparatos de poca potencia.

SECÇÃO *SECCIÓN*	COMPRIMENTO *LONGITUD*	EMBALAGEM *EMBALAJE*	CÓDIGO EAN13 *CODIGO EAN13*	CÓDIGO ART. *CODIGO Art.*	CORES *COLORES*
2 x 0,75	1000 Mt.	Bob.	8011439	30066 3	
			8011439	30068 7	
			8011439	30078 6	
	700 Mt.	1/2 Bob.	8011439	31066 2	
			8011439	31068 6	
			8011439	31078 5	
2 x 1	700 Mt.	Bob.	8011439	30001 4	
			8011439	30002 1	

H03VVH2-F

CABO BIPOLAR: H03VVH2-F
2 Condutores multifilares de cobre flexível, dispostos em paralelo. Isolamento em PVC dos condutores. Baínha exterior em PVC c/ formato Plano. Tensão Nominal 300/300V. Utilização: em locais domésticos, sujeitos a acções mecânicas muito fracas, para alimentar aparelhos portáteis leves.

CABLE BIPOLAR H03VVH2-F
2 Conductores multihilos de cobre flexible, dispuestos en paralelo. IAislamiento en PVC dos conductores. Recubrimiento exterior en PVC c/ formato plano. Tensión Nominal 300/300V. Utilización: para aparatos de poca potencia

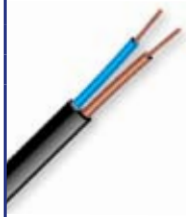

SECÇÃO *SECCIÓN*	COMPRIMENTO *LONGITUD*	EMBALAGEM *EMBALAJE*	CÓDIGO EAN13 *CODIGO EAN13*	CÓDIGO ART. *CODIGO Art.*	CORES *COLORES*
2 x 0,5	900 Mt.	Bob.	8011439	30080 9	
			8011439	30082 3	
	600 Mt.	1/2 Bob.	8011439	31080 8	
			8011439	31082 2	
2 x 0,75	800 Mt.	Bob.	8011439	30085 4	
			8011439	30087 8	
	400 Mt.	1/2 Bob.	8011439	31085 3	
			8011439	31087 7	

H05VVH2-F

CABO BIPOLAR: H05VVH2-F
2 Condutores multifilares de cobre flexível, dispostos em paralelo. Isolamento em PVC dos condutores. Baínha exterior em PVC c/ formato Plano. Tensão Nominal 300/500V. Utilização: em locais domésticos, sujeitos a acções mecânicas muito fracas, para alimentar aparelhos portáteis leves.

CABLE BIPOLAR H05VVH2-F
2 Conductores multihilos de cobre flexible, dispuestos en paralelo. Aislamiento en PVC dos conductores. Recubrimiento exterior en PVC c/ formato plano. Tensión Nominal 300/500V. Utilización: para aparatos de poca potencia.

SECÇÃO *SECCIÓN*	COMPRIMENTO *LONGITUD*	EMBALAGEM *EMBALAJE*	CÓDIGO EAN13 *CODIGO EAN13*	CÓDIGO ART. *CODIGO Art.*	CORES *COLORES*
2 x 1	600 Mt.	Bob.	8011439	30090 8	
			8011439	30091 5	
	260 Mt.	1/2 Bob.	8011439	31090 7	
			8011439	31091 4	

Cabos em Bobinas - *Cable en Bobinas*
marcado a metro — *marcado al metro*

H05VV-F

CABO MULTIPOLAR: H05VV-F

Condutores multifilares de cobre flexível.
Isolamento em PVC dos condutores. Baínha exterior em PVC c/ formato cilíndrico (mangueira).
Tensão Nominal 300/500V.
Utilização: em locais domésticos, cozinhas e escritórios sujeitos a acções mecânicas muito fracas, para alimentar aparelhos domésticos, mesmo em ambientes húmidos. Não é adequado ao uso permanente em locais exteriores e para alimentação de aparelhos não domésticos.

CABLE MULTIPOLAR: H05VV-F

Conductores multihilos de cobre flexible.
Aislamiento en PVC dos conductores.
Recubrimiento exterior en PVC c/ formato cilindrico (manguera). Tensión Nominal 300/500V.
Utilização: em locais domésticos, cozinhas e escritórios sujeitos a acções mecânicas muito fracas,
Utilización: En locales domesticos, cocinas y oficinas sujetos a acciones mecanicas de poca potencia.
Para alimentar aparatos domesticos, mesmo em ambientes húmidos. No es adecuado para el uso permanente en locales exteriores y para alimentación de aparatos no domesticos.

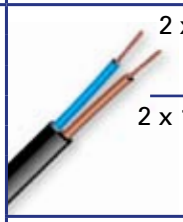

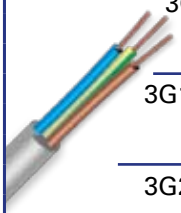

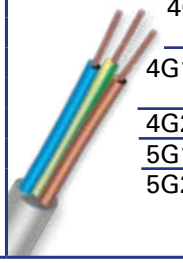

SECÇÃO *SECCIÓN*	COMPRIMENTO *LONGITUD*	EMBALAGEM *EMBALAJE*	CÓDIGO EAN13 *CODIGO EAN13*	CÓDIGO ART. *CODIGO Art.*	CORES *COLORES*
2 x 1	300 Mt.	Bob.	8011439	30130 1	
			8011439	30131 8	
			8011439	30132 5	
2 x 1,5	250 Mt.	Bob.	8011439	30133 2	
			8011439	30134 9	
3G0,75	300 Mt.	Bob.	8011439	30154 7	
			8011439	30156 1	
3G1	300 Mt.	Bob.	8011439	30160 8	
			8011439	30161 5	
			8011439	30162 2	
3G1,5	250 Mt.	Bob.	8011439	30166 0	
			8011439	30168 4	
			8011439	30170 7	
3G2,5	200 Mt.	Bob.	8011439	30172 1	
			8011439	30173 8	
			8011439	30174 5	
4G1	250 Mt.	Bob.	8011439	30190 5	
			8011439	30192 9	
4G1,5	200 Mt.	Bob.	8011439	30196 7	
			8011439	30198 1	
4G2,5	100 Mt.	Bob.	8011439	30176 9	
5G1,5	100 Mt.	Bob.	8011439	30418 0	
5G2,5	100 Mt.	Bob.	8011439	30199 8	

H05RR-F

CABO MULTIPOLAR: H05RR-F

Condutores multifilares de cobre flexível.
Isolamento em Borracha dos condutores. Baínha exterior em Borracha c/ formato cilíndrico (mangueira)
Tensão Nominal 300/500V.
Utilização: para alimentar pequenos aparelhos móveis ou semi-fixos, em estaleiros, indústria e oficinas.
É adequado ao uso permanente em locais exteriores e para alimentação de aparelhos não domésticos, apresentando uma boa resistência às intempéries, óleos, gorduras e esforços mecânicos / térmicos.

CABLE MULTIPOLAR: H05RR-F

Conductores multihilos de cobre flexible.
Aislamiento de los conductores en Goma.
Recubrimiento exterior en goma, formato cilindrico (manguera).
Tensión Nominal 300/500V.
Utilización: para alimentar pequeños apartos moviles y semi-fijos, en astilleros, industria y oficinas.
Es adecuado para el uso permanente en locales exteriores y para alimentar aparatos no domesticos, presentando una buena resistencia a la intemperie, aceites y sobre cargas mecanicas/termicas.

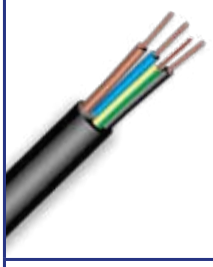

3G1,5	200 Mt.	Bob.	8011439	30317 6	
3G2,5	100 Mt.	Bob.	8011439	30318 3	
5G1,5	100 Mt.	Bob.	8011439	30323 7	

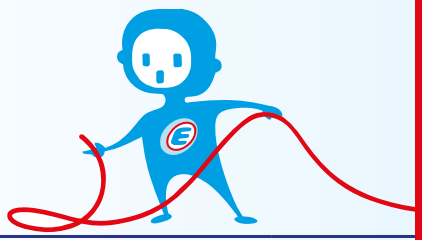

Cabos em Bobinas - *Cable en Bobinas*
marcado a metro — *marcado al metro*

TV ANTEX-SAT 2001

CABO COAXIAL: ANTEX E SAT 2001
Cabo para ligação de antena TV 75 Ohm e antena parabólica – recepção via satélite.

CABLE COAXIAL: ANTEX Y SAT 2001
Cable para conexión de antena TV 75 Ohm y antena parabólica – recepción via satélite.

SECÇÃO *SECCIÓN*	COMPRIMENTO *LONGITUD*	EMBALAGEM *EMBALAJE*	CÓDIGO EAN13 *CODIGO EAN13*	CÓDIGO ART. *CODIGO Art.*	CORES *COLORES*
TV (Antex)	500 Mt.	Bob.	8011439	30500 2	
SAT 2001	500 Mt.	Bob.	8011439	30501 9	
	500 Mt.	Bob.	8011439	30504 0	
TV (Mini Antex)	400 Mt.	1/2 Bob.	8011439	31505 6	

Telecom

CABO TELEFÓNICO: TR/R
Cabo para ligação de telefones à instalação fixa e campainhas.

CABLE TELEFONICO: TR/R
Cable para la conexión de telefonos a la instalacion fija y timbres.

SECÇÃO *SECCIÓN*	COMPRIMENTO *LONGITUD*	EMBALAGEM *EMBALAJE*	CÓDIGO EAN13 *CODIGO EAN13*	CÓDIGO ART. *CODIGO Art.*	CORES *COLORES*
1 par + terra	700 Mt.	1/2 Bob.	8011439	31337 3	
2 pares + terra	400 Mt.	1/2 Bob.	8011439	31338 0	
plano 4 vias RJ11	800 Mt.	1/2 Bob.	8011439	31339 7	
	800 Mt.	1/2 Bob.	8011439	31340 3	
2 x 0,22	1000 Mt.	1/2 Bob.	8011439	31336 6	

UTP

CABO DE REDES DE DADOS: UTP
Cabo utilizado para a realização de redes de dados locais, LAN's, de alta velocidade (10/100/1000 Mbps) constituído por 4 pares de condutores entrelaçados.

CABLE DE REDES DE DATOS: UTP
Cable utilizado para la conexión de redes de datos locales, LAN's, de alta velocidad (10/100/1000 Mbps) Formado por 4 pares de conductores entrelazados.

SECÇÃO *SECCIÓN*	COMPRIMENTO *LONGITUD*	EMBALAGEM *EMBALAJE*	CÓDIGO EAN13 *CODIGO EAN13*	CÓDIGO ART. *CODIGO Art.*	CORES *COLORES*
	300 Mt.	1/2 Bob.	8011439	31348 9	

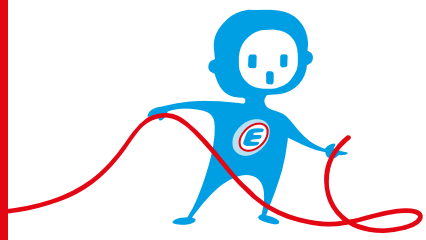

Enroladores - *Enrolladores*

Enrolador Tv - *Enrollador Tv*

DESCRIÇÃO *DESCRIPCIÓN*	EMBALAGEM *EMBALAJE*	CÓDIGO EAN13 *CODIGO EAN13*	CÓDIGO ART. *CODIGO Art.*
Enrolador TV Cabo Coaxial 8 mts *Enrollador TV* *Cable Coaxial 8 mts.*	12 Unid.	8011439	49020 3

Enrolador Telefone - *Enrollador Telefono*

Enrolador Telefone 2 Tom. RJ11 Cabo Plano 4 Vias 15 mts *Enrollador Telefono* *2 tomas RJ11* *Cable Plano 4 vias 15 mts.*	12 Unid.	8011439	49224 5

Enrolador Doméstico - *Enrollador Domestico*

54252

62073

Base 2 Tomadas Bip. Cabo 2X0, 75 - 5 mt	10 Unid.	8011439	54252 0
Base 2 Tomadas Bip. Cabo 2X1 - 10 mt	10 Unid.	8011439	59639 4
Base 4 Tomadas Bip. +T 3G1,5 - 10 mt	3 Unid.	8011439	62075 7
Base 4 Tomadas Bip. +T 3G1,5 - 15 mt	3 Unid.	8011439	62073 0

Enrolador De Bricolage - *Enrollador Bricolage*

ENROLADOR DE BRICOLAGE con Protecção Termica
Base 4 Tomadas Bip.+T 16A 250V. Com Disjunctor de Protecção Termica.

ENROLLADOR BRICOLAGE con Proteccion Sobretension
Base 4 Tomas c Bip.+T 16A 250V. Con Termostato de Proteccion Termica.

100350

100400

HO5VV-F 3G1,5 - 15 mt.	2 Unid.	339072	100249 8
HO5VV-F 3G1,5 - 25 mt.	2 Unid.	339072	100350 1
HO5VV-F 3G1,5 - 40 mt.	2 Unid.	339072	600150 2
HO5VV-F 3G1,5 - 50 mt.	2 Unid.	339072	100400 3
HO5VV-F 3G2,5 - 25 mt.	2 Unid.	339072	100450 8
H05RR-F 3G1,5 - 25 mt.	2 Unid.	339072	100500 0
Base 4 Tomadas Bip. +T Tambor Vazio	2 Unid.	339072	100650 2

Enroladores - *Enrolladores*

Enrolador de Jardim - *Enrollador Jardin*

Enrolador De Jardim
Com Prolongador M/F 16a 250v – Pot. Max. 3.500 W. Cabo H05vv-F.

Enrollador Jardin
Con Prolongador M/F 16a 250v – Pot. Max. 3.500 W. Cable H05vv-F.

200000

200150

100200

DESCRIÇÃO *DESCRIPCIÓN*	EMBALAGEM *EMBALAJE*	CÓDIGO EAN13 *CODIGO EAN13*	CÓDIGO ART. *CODIGO Art.*
Extensão M/F cabo 2X1,5 + protecção - 25 mt. *Enrollador cable 2X1,5 + disyuctor - 25 mt.*	2 Unid.	339072	200000 4
Extensão M/F cabo 2X1,5 + protecção - 40 mt. *Enrollador cable 2X1,5 + disyuctor - 40 mt.*	2 Unid.	339072	200050 5
Extensão M/F cabo 3G1,5 + protecção - 25 mt. *Enrollador cable 3G1,5 + disyuctor - 25 mt.*	2 Unid.	339072	200100 1
Extensão M/F cabo 3G1,5 + protecção - 50 mt. *Enrollador cable 3G1,5 + disyuctor - 50 mt.*	2 Unid.	339072	200150 6
Tambor Vazio *Tambor Vacio*	2 Unid.	339072	200200 9

Enrolador de Estaleiro - *Enrollador Para Industria*

ENROLADOR DE ESTALEIRO COM PROTECÇÃO TÉRMIGA
Base 3 Tomadas c/ tampa IP44 Bip.+T 16A 250V. Cabo H07RN-F

ENROLLADOR PARA INDUSTRIA CON PROTECCIÓN SOBRETENSIÓN
Base 3 Tomas c/ tapa IP44 Bip.+T 16A 250V. Cable H07RN-F

IP44 - Cabo RNF 3G2,5 20 mt. *IP44 - Cable RNF 3G2,5 20 mt.*	1 Unid.	339072	100610 6
IP44 - Cabo RNF 3G1,5 40 mt. *IP44 - Cable RNF 3G1,5 40 mt.*	1 Unid.	339072	100600 7

Prolongadores De Jardim *Prolongadores De Jardin*

H05VV-F/2X1.5

PROLONGADOR BIPOLAR 2X1,5
Cabo Mangueira Redonda H05VV
F. Ficha / Tomada 16A 250V Pot. Max. 3.500 W

PROLONGADOR BIPOLAR 2X1,5
Cable Manguera Redonda H05VV-F.
Clavija/Base Aerea 16A 250V
Pot. Max. 3.500 W

SECÇÃO *SECCIÓN*	COMPRIMENTO *LONGITUD*	EMBALAGEM *EMBALAJE*	CÓDIGO EAN13 *CODIGO EAN13*	CÓDIGO ART. *CODIGO Art.*
2 x 1,5	10 Mt.	10 Unid	339072	101540 5
	15 Mt.	10 Unid	339072	101541 1
	25 Mt.	6 Unid	339072	101053 0

H05VV-F/3G1

PROLONGADOR BIPOLAR + TERRA 3G1
Cabo Mangueira Redonda H05VV-F.
Ficha / Tomada 16A 250V – Pot. Max. 2.200 W

PROLONGADOR BIPOLAR + TIERRA 3G1
Cable Manguera Redonda H05VV-F.
Clavija/Base Aerea 16A 250V
Pot. Max. 2.200 W

3G1	10 Mt.	10 Unid	8011439	62111 9
	25 Mt.	6 Unid	8011439	62114 0

H05VV-F/3G1,5

PROLONGADOR BIPOLAR + TERRA 3G1,5
Cabo Mangueira Redonda H05VV-F.
Ficha / Tomada 16A 250V – Pot. Max. 3.500 W

PROLONGADOR BIPOLAR + TIERRA 3G1,5
Cable Manguera Redonda H05VV-F.
Clavija/Base Aerea 16A 250V
Pot. Max. 3.500 W

3G1,5	10 Mt.	10 Unid	339072	101542 9
	15 Mt.	10 Unid	339072	101543 6
	25 Mt.	6 Unid	339072	101544 3
	40 Mt.	4 Unid	339072	101545 0
	50 Mt.	3 Unid	8011439	62093 8

Caixa de Protecção Para Ficha E Tomada - *Caja de Proteccion Para Clavija Y Toma*

12 Unid	339072	300176 5

Prolongadores Eléctricos *Prolongadores Domésticos*

H03VVH2-F

PROLONGADOR BIPOLAR 2X0,75
Cabo Plano H03VVH2-F. Ficha / Tomada "Euro" 2,5A 250V.
Pot. Max. 600 W. Protecção de Alvéolos - BabySafe

PROLONGADOR BIPOLAR 2X0,75
Cable Plano H03VVH2-F. Clavija/Base Aerea "Euro" 2,5A 250V
Pot. Max. 600 W. Protección de Alvéolos – Protección Infantil

SECÇÃO *SECCIÓN*	COMPRIMENTO *LONGITUD*	EMBALAGEM *EMBALAJE*	CÓDIGO EAN13 *CODIGO EAN13*	CÓDIGO ART. *CODIGO Art.*	CORES *COLORES*
2x0,75	2 Mt.	30 Unid	339072	900015 1	
			339072	900016 8	
	3 Mt.	30 Unid	339072	900017 5	
			339072	900018 2	
	5 Mt.	24 Unid	339072	900019 9	
			339072	900020 5	
	10 Mt.	12 Unid	339072	900022 9	
			339072	900021 2	

H05VV-F

PROLONGADOR MULTIPOLAR
Cabo Mangueira Redonda H05VV-F
Ficha / Tomada 16A 250V – Pot. Max. 2.500 W
Protecção de Alvéolos – BabySafe

PROLONGADOR MULTIPOLAR
Cable Manguera Redonda H05VV-F
Clavija/Base Aerea 16A 250V – Pot. Max. 2.500 W
Protección de Alvéolos – Protección Infantil

200599

200600

900029

900030

SECÇÃO *SECCIÓN*	COMPRIMENTO *LONGITUD*	EMBALAGEM *EMBALAJE*	CÓDIGO EAN13 *CODIGO EAN13*	CÓDIGO ART. *CODIGO Art.*	CORES *COLORES*
2x1	2 Mt.	12 Unid	339072	900033 5	
			339072	900034 2	
	3 Mt.	12 Unid	339072	900035 9	
			339072	900036 6	
	5 Mt.	12 Unid	339072	900037 3	
			339072	900038 0	
2x1,5	2 Mt.	12 Unid	339072	200599 3	
			339072	200600 6	
	5 Mt.	12 Unid	339072	200601 3	
			339072	200602 0	
3x1,5	3 Mt.	12 Unid	339072	900027 4	
			339072	900028 1	
	5 Mt.	12 Unid	339072	900029 8	
			339072	900030 4	
	10 Mt.	6 Unid	339072	900031 1	
			339072	900032 8	

Prolongadores Eléctricos *Prolongadores Domésticos*

H05RT-F

	SECÇÃO *SECCIÓN*	COMPRIMENTO *LONGITUD*	EMBALAGEM *EMBALAJE*	CÓDIGO EAN13 *CODIGO EAN13*	CÓDIGO ART. *CODIGO Art.*	CORES *COLORES*
LIGAÇÃO P/ FERRO DE ENGOMAR Cabo c/ Isolamento Têxtil H05RT-F. Ligações destinadas à montagem em Ferros de Engomar. ***CONEXIÓN PARA PLANCHA*** *Cable con aislamiento Textil H05RT-F.* *Conexión destinadas al montage de planchas.*	2x0,75	2 Mt.	30 Unid	339072	900023 6	
	3G1	2 Mt.	30 Unid	339072	900024 3	

900023

900024

H03VVH2-F

LIGAÇÃO C/ INTERRUPTOR Cabo Plano H03VVH2-F. Ficha "Euro" 2,5A 250V. Ligações c/ Pêra de Passagem destinadas à montagem em Candeeiros. ***CONEXIÓN CON INTERRUPTOR*** *Cable Plano H03VVH2-F. Clavija "euro" 2,5A 250V.* *Conexión con interruptor de paso destinada al montage de lamparas.*	2x0,75	1,5 Mt.	30 Unid	339072	900025 0	
				339072	900026 7	

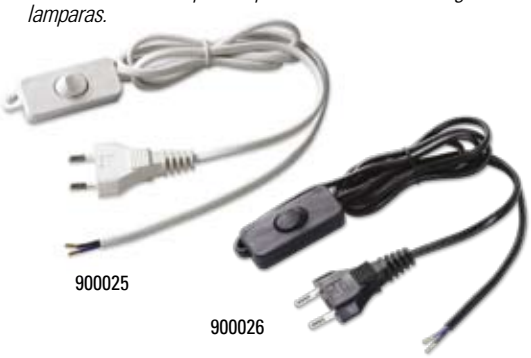
900025
900026

H05VV-F/3G1,5

C/ TOMADA CERAMICA - EX247 ***CABLE MANGUERA REDONDA*** *Clavija/Toma Cerámica 16ª A. 250V Pot.Max. 3500W*	3G1,5	2 Mt.	20 Unid	8011439	62062 4	

Blocos Multitomadas *Bases Multiples*

Multitomadas Bipolares
Bases Múltiples Bipolares

DESCRIÇÃO *DESCRIPCIÓN*	SECÇÃO *SECCIÓN*	COMPRIMENTO *LONGITUD*	INTERRUPTOR *INTERRUPTOR*	CÓDIGO EAN13 *CODIGO EAN13*	CÓDIGO ART. *CODIGO Art.*	CORES *COLORES*
3 Tom.	2x1	1,5 Mt.	No	8011439	62050 1	
5 Tom.	2x1	1,5 Mt.	Si	8011439	59621 9	

Multitomadas Tripolares C/Led - *Bases Multiples C/Led*

3 Tom.	3 x 1	1,5 Mt.	No	8011439	51311 7	
3 Tom.	3 x 1	1,5 Mt.	No	8011439	59622 6	
3 Tom.	3 x 1,5	1,5 Mt.	No	8011439	59600 4	
3 Tom.	3 x 1,5	3 Mt.	No	8011439	59601 1	

4 Tom.	3 x 1	1,5 Mt.	No	8011439	51411 4	
4 Tom.	3 x 1,5	1,5 Mt.	No	8011439	59602 8	
4 Tom.	3 x 1,5	3 Mt.	No	8011439	59603 5	

5 Tom.	3 x 1	1,5 Mt.	No	8011439	51511 1	
5 Tom.	3 x 1,5	1,5 Mt.	No	8011439	59604 2	
5 Tom.	3 x 1,5	3 Mt.	No	8011439	59605 9	

6 Tom.	3 x 1	1,5 Mt.	No	8011439	51611 8	
6 Tom.	3 x 1	1,5 Mt.	No	8011439	51612 5	
6 Tom.	3 x 1,5	1,5 Mt.	No	8011439	59606 8	
6 Tom.	3 x 1,5	3 Mt.	No	8011439	59607 3	

Blocos Multitomadas *Bases Multiples*

Multitomadas Tripolares C/Inter

Bases Multiples C/Interruptor

DESCRIÇÃO *DESCRIPCIÓN*	SECÇÃO *SECCIÓN*	COMPRIMENTO *LONGITUD*	INTERRUPTOR *INTERRUPTOR*	CÓDIGO EAN13 *CODIGO EAN13*	CÓDIGO ART. *CODIGO Art.*	CORES *COLORES*
3 Tom.	3 x 1	1,5 Mt.	Si	8011439	52311 6	
3 Tom.	3 x 1	1,5 Mt.	Si	8011439	59623 3	
3 Tom.	3 x 1,5	1,5 Mt.	Si	8011439	59608 0	
3 Tom.	3 x 1,5	3 Mt.	Si	8011439	59609 7	
4 Tom.	3 x 1	1,5 Mt.	Si	8011439	52411 3	
4 Tom.	3 x 1	1,5 Mt.	Si	8011439	52412 0	
4 Tom.	3 x 1,5	1,5 Mt.	Si	8011439	59610 3	
4 Tom.	3 x 1,5	3 Mt.	Si	8011439	59611 0	
5 Tom.	3 x 1	1,5 Mt.	Si	8011439	52511 0	
5 Tom.	3 x 1	1,5 Mt.	Si	8011439	59627 1	
5 Tom.	3 x 1,5	1,5 Mt.	Si	8011439	59612 7	
5 Tom.	3 x 1,5	3 Mt.	Si	8011439	59613 4	
6 Tom.	3 x 1	1,5 Mt.	Si	8011439	52611 7	
6 Tom.	3 x 1	1,5 Mt.	Si	8011439	52612 4	
6 Tom.	3 x 1,5	1,5 Mt.	Si	8011439	59614 1	
6 Tom.	3 x 1,5	3 Mt.	Si	8011439	59615 8	
4+4 Tom.	3 x 1	1,5 Mt.	Si	8011439	52811 1	

Blocos Multitomadas *Bases Multiples*

Multitomadas Tripolares C/Inter

Bases Multiples C/Interruptor

DESCRIÇÃO *DESCRIPCIÓN*	SECÇÃO *SECCIÓN*	COMPRIMENTO *LONGITUD*	INTERRUPTOR *INTERRUPTOR*	CÓDIGO EAN13 *CODIGO EAN13*	CÓDIGO ART. *CODIGO Art.*	CORES *COLORES*
4 Tom.	3 x 1	1,5 Mt.	Si	8011439	59624 0	
4 Tom.	3 x 1	1,5 Mt.	Si	8011439	59625 7	
4 Tom.	3 x 1	1,5 Mt.	Si	8011439	59626 4	
6 Tom.	3 x 1	1,5 Mt.	Si	8011439	59628 8	
6 Tom.	3 x 1	1,5 Mt.	Si	8011439	59629 5	
6 Tom.	3 x 1	1,5 Mt.	Si	8011439	59630 1	

Blocos Multitomadas *Bases Multiples*

Multitomadas Transparents

Bases Multiples Transparente

DESCRIÇÃO *DESCRIPCIÓN*	SECÇÃO *SECCIÓN*	COMPRIMENTO *LONGITUD*	INTERRUPTOR *INTERRUPTOR*	CÓDIGO EAN13 *CODIGO EAN13*	CÓDIGO ART. *CODIGO Art.*	CORES *COLORES*
3 Tom.	3 x 1	1,5 Mt.	Si	8011439	59639 4	TRANSPARENTS
3 Tom.	3 x 1	1,5 Mt.	Si	8011439	59640 0	TRANSPARENTS
3 Tom.	3 x 1	1,5 Mt.	Si	8011439	59641 7	TRANSPARENTS
3 Tom.	3 x 1	1,5 Mt.	Si	8011439	59642 4	TRANSPARENTS
4 Tom.	3 x 1	1,5 Mt.	Si	8011439	59631 9	TRANSPARENTS
4 Tom.	3 x 1	1,5 Mt.	Si	8011439	59632 6	TRANSPARENTS
4 Tom.	3 x 1	1,5 Mt.	Si	8011439	59633 3	TRANSPARENTS
4 Tom.	3 x 1	1,5 Mt.	Si	8011439	59634 0	TRANSPARENTS

5 Tom.	3 x 1	1,5 Mt.	Si	8011439	59643 1	TRANSPARENTS
5 Tom.	3 x 1	1,5 Mt.	Si	8011439	59644 8	TRANSPARENTS
5 Tom.	3 x 1	1,5 Mt.	Si	8011439	59645 5	TRANSPARENTS
5 Tom.	3 x 1	1,5 Mt.	Si	8011439	59646 2	TRANSPARENTS
6 Tom.	3 x 1	1,5 Mt.	Si	8011439	59635 7	TRANSPARENTS
6 Tom.	3 x 1	1,5 Mt.	Si	8011439	59636 4	TRANSPARENTS
6 Tom.	3 x 1	1,5 Mt.	Si	8011439	59637 1	TRANSPARENTS
6 Tom.	3 x 1	1,5 Mt.	Si	8011439	59638 8	TRANSPARENTS

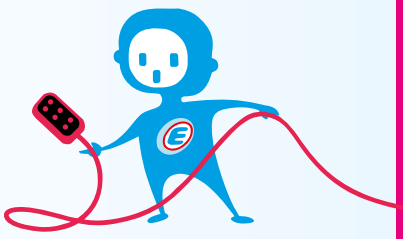

Blocos Multitomadas *Bases Multiples*

Multitomadas Trpolares Double Blister

Base Multiples Blister

DESCRIÇÃO *DESCRIPCIÓN*	SECÇÃO *SECCIÓN*	COMPRIMENTO *LONGITUD*	INTERRUPTOR *INTERRUPTOR*	CÓDIGO EAN13 *CODIGO EAN13*	CÓDIGO ART. *CODIGO Art.*	CORES *COLORES*
3 Tom.	3 x 1	1,5 Mt.	No	8011439	62047 1	
3 Tom.	3 x 1,5	3 Mt.	No	8011439	62048 8	
3 Tom.	3 x 1	1,5 Mt.	Si	8011439	62030 3	
3 Tom.	3 x 1,5	3 Mt.	Si	8011439	62031 0	
4 Tom.	3 x 1	1,5 Mt.	Si	8011439	62033 4	
5 Tom.	3 x 1	1,5 Mt.	Si	8011439	62036 5	
6 Tom.	3 x 1	1,5 Mt.	Si	8011439	62039 6	
6 Tom.	3 x 1,5	3 Mt.	Si	8011439	62040 2	
4+4 Tom.	3 x 1	1,5 Mt.	Si	8011439	62046 4	

Blocos c/Protecção *Bases Multiples*

	DESCRIÇÃO *DESCRIPCIÓN*	SECÇÃO *SECCIÓN*	COMPRIMENTO *LONGITUD*	INTERRUPTOR *INTERRUPTOR*	CÓDIGO EAN13 *CODIGO EAN13*	CÓDIGO ART. *CODIGO Art.*	CORES *COLORES*
	5 Tomadas Bip+T, BabySafe, Interruptor, + 2 Tomadas Fax/Modem c/ Protecção, Sobretensões e Filtragem EMI/RFI 5 Tomas Bipolares+T, con protección infantil, interruptor + 2 tomas Fax/Modem con protección Sobretensión y filtro EMI/RFI	3x1,5	1,5 Mt.	Si	8011439	62091 4	
	8 Tomadas Bip+T, BabySafe, Interruptor, + 2 Tomadas Fax/Modem, 2 Tomadas TV c/ Protecção Sobretensões, Sobrecargas Filtragem EMI/RFI 8 Tomas Bipolares + T, con proteccion Infantil, Interruptor + 2 Tomas Fax/Modem, 2 Tomas TV con Protección Sobretensión, Sobrecargas Filtro EMI/RFI	3x1,5	1,5 Mt.	Si	8011439	62113 3	
	Tomada Adaptadora Bip+T, 16 A + 2 Tomadas Fax/Modem c/ Protecção Sobretensões Toma Adaptadora Bipolar+T, 16 A + 2 Tomas Fax/Modem con Protección Sobretensión			No	8011439	48502 5	
	6 Tomadas Bip.+T, Baby-Safe, Interruptor, Disjunctor Térmico 6 Tomas Bip+T Protección Infantil, Interruptor, Disjuntor Termico	3x1,5	3 Mt.	Si	8011439	59620 2	

Fichas Tomadas Adaptadores
Clavijas Bases Aereas Adaptatores

Fichas E Tomadas *Montáveis*
Clavijas Y Bases Aereas

Bip. +T, 16a 250v
Bip. +T, 16a 250v

62067

62066

62068

62069

55021

62070

55121

62071

DESCRIÇÃO *DESCRIPCIÓN*	EMBALAGEM *EMBALAJE*	CÓDIGO EAN13 *CODIGO EAN13*	CÓDIGO ART. *CODIGO Art.*	CORES *COLORES*
Ficha em PVC c/Saída Lateral *Clavija en PVC c/. Salida Lateral*	30 Unid	8011439	62066 2	
Ficha em PVC c/Saída Recta *Clavija en PVC c/. Salida Recta*	30 Unid	8011439	62067 9	
	30 Unid	8011439	62068 6	
Ficha em Borracha c/Saída Recta *Clavija Goma con Salida Recta*	30 Unid	8011439	62069 3	
Ficha c/Saída Recta *Clavija con Salida Recta*	50 Unid	8011439	55021 1	
Tomada em PVC *Base Aerea en PVC*	30 Unid	8011439	62070 9	
Tomada *Base Aerea*	30 Unid	8011439	55121 8	
Tomada em Borracha *Base Aerea Goma*	30 Unid	8011439	62071 6	

Fichas Tomadas Adaptadores
Clavijas Bases Aereas Adaptatores

Fichas E Tomadas *Montáveis*
Clavijas Y Bases Aereas

Bip. +T, 10a 250v
Bip. +T, 10a 250v

55011

55111

DESCRIÇÃO *DESCRIPCIÓN*	EMBALAGEM *EMBALAJE*	CÓDIGO EAN13 *CODIGO EAN13*	CÓDIGO ART. *CODIGO Art.*	CORES *COLORES*
Ficha 2P 10A *Clavija 2P 10A*	50 Unid	8011439	55011 2	
Tomada 2P 10A *Base Aerea 2 P 10A*	50 Unid	8011439	55111 9	

Fichas Adaptadores
Adaptatores

55221

55321

55311

Ficha Adaptadora 2 Tomadas Bip+T, 10/16 *Adaptador 2 tomas Bip.+T, 10/16*	35 Unid	8011439	55221 5	
Ficha Adaptadora 3 Tomadas Bip+T, 10/16 *Adaptador 3 tomas Bip.+T, 10/16*	35 Unid	8011439	55321 2	
Ficha Adaptadora 3 Tomadas Bip+T, 2,5 A *Adaptador 3 tomas Bip.+T 2,5 A*	40 Unid	8011439	55311 3	

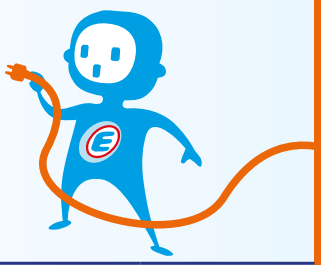

Gambiarras - *Portátiles*

Gambiarra Fluorescente	DESCRIÇÃO *DESCRIPCIÓN*	EMBALAGEM *EMBALAJE*	CÓDIGO EAN13 *CODIGO EAN13*	CÓDIGO ART. *CODIGO Art.*
Lampara Portatil Fluorescente	5 Mt.	20 Unid	8011439	58052 2

Gambiarra c/ Lâmpada Fluorescente 8 W, Ficha "Euro" 2,5A 250V, c/ gancho p/ pendurar

Lampara Portatil Fluorescente 8 W
Clavija "Euro" 2,5 A 250V, con gancho para colgar

Gambiarra C/Grelha Metalica - *Lampara Portatil con Rejilla Metalica*

	5 Mt.	10 Unid	8011439	60998 8
	10 Mt.	10 Unid	8011439	60999 5

Gambiarra p/ Lâmpada Incandescente 60 W, Ficha "Euro" 2,5A 250V, Interruptor, c/ gancho p/ pendurar, dispositivo anti-rolamento.

Lampara Portatil Incandescente 60 W. Clavija "Euro" 2,5 A 250 V, interruptor.
Con gancho para colgar, dispositivo anti-enrollamiento.

Gambiarra Professional Fluorescente - *Lampara Portatil Fluorescente*

	5 Mt.	15 Unid	8011439	58051 5

Gambiarra professional c/ Lâmpada Fluorescente Dupla 11 W.

Lampara Portátil Fluorescente 2 tubos 11 W.

Gambiarras - *Portátiles*

Gambiarra Professional + Suporte Magnético *Portatil Profesional + Soporte Magnetico*	DESCRIÇÃO *DESCRIPCIÓN*	EMBALAGEM *EMBALAJE*	CÓDIGO EAN13 *CODIGO EAN13*	CÓDIGO ART. *CODIGO Art.*
Gambiarra Professional c/ Lâmpada economica 20 W + Suporte Magnético *Lampara de trabajo c/iman y lampara 20W de ahorro de energia*	5 Mt.	10 Unid	339072	363011 8

Gambiarra C/Iluminação por Leds - *Lámpara Recargable con 30 Leds*			
Gambiarra c/Iluminação por 30 LEDs, sem Fios com bateria recarregável. *Portátil Recargable con 30 Leds, sin hilos, con Batería Recargable*	12 Unid		8011439 58057 7

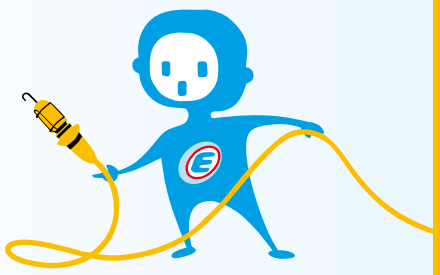

Armaduras Ultra Slim Interligáveis

Armaduras Ultra Slim Enlazables

Armadura C/ Arrancador Electrónico, Interruptor E Lâmpada Fluorescente T4 Incluída. Para Colocar Em Móveis, Cozinhas, Roupeiros, Estantes, Armários, Etc. Pode Ser Instalada Individualmente Ou Interligada Com Mais 5 Armaduras Do Mesmo Tipo Em Série.
Acessórios De Fixação E Interligação Incluídos.

Luminaria Con Arrancador Electronico, Interruptor Y Fluorescente T4 Incluido. Para Colocar En Muebles, Cocinas, Roperos,Estantes Y Armarios. Etc. Puede Ser Instalada IndividualmEnte O Conectada Con 5 Luminarias Mas Del Mismo Tipo En Serie. Accesorios De Fijacion Y Conexión Incluidos.

DESCRIÇÃO *DESCRIPCIÓN*	DIM	EMBALAGEM *EMBALAJE*	CÓDIGO EAN13 *CODIGO EAN13*	CÓDIGO ART. *CODIGO Art.*
Armadura Ultra Slim C/ Lâmpada T4 8 W *Luminaria Ultra Slim C/ Fluorescente T4 8 W*	390 mm	30 Unid	8011439	61509 5
Armadura Ultra Slim C/ Lâmpada T4 13 W *Luminaria Ultra Slim C/ Fluorescente T4 13 W*	420 mm	30 Unid	8011439	61510 1
Armadura Ultra Slim C/ Lâmpada T4 20 W *Luminaria Ultra Slim C/ Fluorescente T4 20 W*	620 mm	30 Unid	8011439	61511 8

Armaduras Fluorescentes C/2 Tomadas - *Armaduras Fluorescentes con 2 Tomas*

Armadura de Parede c/ arrancador electrónico, Interruptor, Lâmpada Fluorescente e c/2 Tomadas Bip.+T 6 A 250 V. Cor Branca. Para colocar em móveis, roupeiros, armários, estantes de escritórios, cozinhas, lavandarias, etc. Lâmpada e acessórios de fixação incluídos.

Armadura de Pared con encendido electrónico, interruptor, lampara fluorescente y con 2 tomas Bip.+T 6 A 250V. Color Blanca Para colocar en muebles, roperos, armarios, estantes de oficinas, cocinas, lavaderos, etc.
Lampara y accesorios de fijación incluidos.

Lâmpada T8 8 W *Lampara T8 8 W*	454x65x48	12 Unid	8011439	61502 6
Lâmpada T8 13 W *Lampara T8 13 W*	683x65x48	12 Unid	8011439	61503 3

Armaduras Fluorescentes C/1 Tomada

Armaduras Fluorescentes con 1 Toma

Armadura de Parede c/ arrancador electrónico, Interruptor, Lâmpada Fluorescente e c/ 1 Tomada Bip.+T 6 A 250 V. Cor Prateada. Para colocar em móveis, roupeiros, armários, estantes de escritórios, cozinhas, lavandarias, etc.
Lâmpada e acessórios de fixação incluídos.

Armadura de pared con encendido electrónico, interruptor, lampara fluorescente y con 1 toma Bip.+T 6 A 250V. Color Plateado Para colocar en muebles, roperos, armarios, estantes de oficinas, cocinas, lavaderos, etc.
Lampara y accesorios de fijación incluidos.

DESCRIÇÃO *DESCRIPCIÓN*	DIM	EMBALAGEM *EMBALAJE*	CÓDIGO EAN13 *CODIGO EAN13*	CÓDIGO ART. *CODIGO Art.*
Lâmpada T8 8 W *Lampara T8 8 W*	454x65x48	20 Unid	8011439	61500 2
Lâmpada T8 8 W *Lampara T8 13 W*	683x65x48	20 Unid	8011439	61501 9

Projectores - *Proyector Halógenos*

Projector Halogeneo - *Proyector Halogeno*

DESCRIÇÃO *DESCRIPCIÓN*	EMBALAGEM *EMBALAJE*	CÓDIGO EAN13 *CODIGO EAN13*	CÓDIGO ART. *CODIGO Art.*	CORES *COLORES*
500 W portatil *500 W portatil*	6 Unid	339072	363008 8	

Projector Halogeneo - *Proyector Halogeno*

150 W	15 Unid	339072	363000 2	
500 W	10 Unid	339072	363002 6	

Projector Halogeneo - *Proyector Halogeno*

150 W	15 Unid	339072	363001 9	
500 W	10 Unid	339072	363003 3	

Projectores - *Proyector Halógenos*

Projector Halogeneo - *Proyector Halogeno*

DESCRIÇÃO *DESCRIPCIÓN*	EMBALAGEM *EMBALAJE*	CÓDIGO EAN13 *CODIGO EAN13*	CÓDIGO ART. *CODIGO Art.*	CORES *COLORES*
150 W com sensor de passagem *con sensor de movimento*	15 Unid	339072	363004 0	
500 W com sensor de passagem *con sensor de movimento*	10 Unid	339072	363006 4	

Projector Halogeneo - *Proyector Halogeno*

DESCRIÇÃO *DESCRIPCIÓN*	EMBALAGEM *EMBALAJE*	CÓDIGO EAN13 *CODIGO EAN13*	CÓDIGO ART. *CODIGO Art.*	CORES *COLORES*
150 W com sensor de passagem *con sensor de movimento*	15 Unid	339072	363005 7	
500 W com sensor de passagem *con sensor de movimento*	10 Unid	339072	363007 1	

Projector Halogeneo - *Proyector Halogeno*

DESCRIÇÃO *DESCRIPCIÓN*	EMBALAGEM *EMBALAJE*	CÓDIGO EAN13 *CODIGO EAN13*	CÓDIGO ART. *CODIGO Art.*	CORES *COLORES*
500 W com tripé *con Trípode*	2 Unid	339072	363009 5	

TV/Sat

TV M/M

PROLONGADORES TV M/M
Prolongador cabo coaxial para TV e videogravadores, p/antenas 75 Ohm. Conectores Macho/Macho

PROLONGADOR TV M/M
Prolongador cable coaxial para TV y videos, para antena 75 ohm. Conectores Macho/Macho

DESCRIÇÃO *DESCRIPCIÓN*	CABO *CABLE*	EMBALAGEM *EMBALAJE*	CÓDIGO EAN13 *CODIGO EAN13*	CÓDIGO ART. *CODIGO Art.*	CORES *COLORES*
16 M/M	1,5 Mt	12 Unid	8011439	48200 0	
	2,5 Mt	6 Unid	8011439	48201 7	
	5 Mt	6 Unid	8011439	48202 1	

TV M/F

PROLONGADORES TV M/F
Prolongador cabo coaxial para TV e videogravadores, p/antenas 75 Ohm. Conectores Macho/Femêa

PROLONGADOR TV M/H
Prolongador cable coaxial para TV y videos, para antena 75 ohm. Conectores Macho/Hembra

16 M/F	1,5 Mt	12 Unid	8011439	48210 9	
	2,5 Mt	6 Unid	8011439	48211 6	
	5 Mt	6 Unid	8011439	48212 3	

Sat F/F

PROLONGADORES SAT F/F
Prolongador cabo coaxial para SAT. Conectores Femêa/Femêa

PROLONGADOR SAT H/H
Prolongador cable coaxial para SAT. Conectores Hembra/Hembra

SAT F/F	2 Mt	12 Unid	8011439	62323 6	
	5 Mt	6 Unid	8011439	62324 3	

Accessórios Tv - *Accesorios Tv*

DESCRIÇÃO *DESCRIPCIÓN*	EMBALAGEM *EMBALAJE*	CÓDIGO EAN13 *CODIGO EAN13*	CÓDIGO ART. *CODIGO Art.*	CORES *COLORES*
2 x Fichas Coaxiais 75 Ohm *2 Conectores T.V. M-M*	16 Unid	8011439	62200 0	
Ficha + Tomada Coaxiais 75 Ohm *2 Conectores T.V. M-H*	16 Unid	8011439	62201 7	
Ficha Coaxial 75 Ohm saída lateral Diam. 9.5 *Conector T.V. Macho Acodado Diam. 9,5*	16 Unid	8011439	62202 4	
Tomada Coaxial 75 Ohm saída lateral Diam. 9.5 *Conector T.V. Hembra Acodado Diam. 9,5*	16 Unid	8011439	62203 1	
Ficha Coaxial 75 Ohm saída lateral Diam. 13 *Conector T.V. Macho Acodado Diam. 13*	16 Unid	8011439	62204 8	
Ficha Coaxial TRIPLA em T *Derivación T.V. en forma de T*	16 Unid	8011439	62205 5	
2 x Adaptadores SAT 6mm *2 conectores tipo "F" para TV-SAT*	16 Unid	8011439	62206 2	

Ligações Scart - *Prolongaciones Euroconector*

Prolongador SCART M/M 21 Pinos *Prolongador "Euroconector" M/M 21 pins T.V.-Video*	30 Unid	8011439	62328 1	
Bloco 3 Tomadas SCART 21 Pinos c/ Cabo 0,5 mts *Prolongador 0,50 mts. "Euroconector" 21 Pins 3 Salidas T.V.-Video*	30 Unid	8011439	62325 0	

Telefone - *Telefonia*

Prolongadores - *Prolongadores*

DESCRIÇÃO *DESCRIPCIÓN*	CABO *CABLE*	EMBALAGEM *EMBALAJE*	CÓDIGO EAN13 *CODIGO EAN13*	CÓDIGO ART. *CODIGO Art.*	CORES *COLORES*
Prolongadores Extensível M/M RJ11 *Prolongador Extensible M/M RJ11*	2,5 Mt	12 Unid	8011439	48300 7	
			8011439	48305 2	
Ligação 4 Terminais RJ11 *Conexión 4 Terminales RJ11*	1,7 Mt	12 Unid	8011439	48304 5	
Prolongadores Plano M / M RJ11 *Prolongacion plana M/M RJ11*	1,7 Mt	12 Unid	8011439	48302 1	
	3 Mt	12 Unid	8011439	48306 9	
	5 Mt	6 Unid	8011439	48308 3	
	10 Mt	6 Unid	8011439	48307 6	

Bloco Multitomada

Adaptador Telefonico

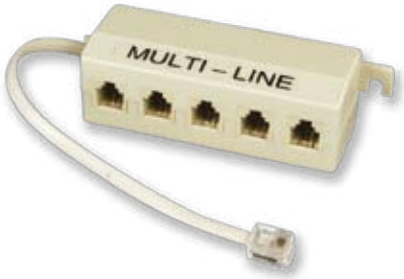

DESCRIÇÃO *DESCRIPCIÓN*	EMBALAGEM *EMBALAJE*	CÓDIGO EAN13 *CODIGO EAN13*	CÓDIGO ART. *CODIGO Art.*	CORES *COLORES*
Bloco 5 Tomadas RJ11 com cabo e Ficha RJ11 *Adaptador Telefonico 5 tomas RJ11 con cable y conector RJ11*	6 Unid	8011439	62020 4	

Fichas E Tomadas P/Telefone - *Accesorios Telefonia*

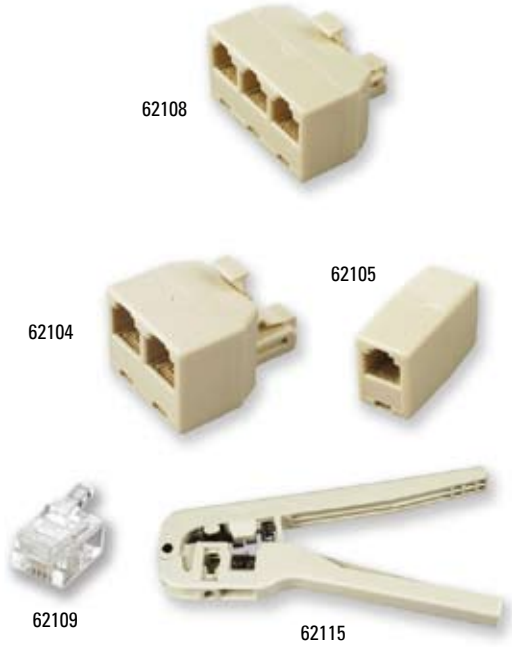

Adaptador Duplo RJ11 *Adaptador Doble RJ11*	16 Unid	8011439	62104 1	
Adaptador Femea/Femea RJ11	16 Unid	8011439	62105 8	
Adaptador Triplo RJ11 *Adaptador Triple RJ11*	12 Unid	8011439	62108 9	
10 Fichas RJ11 *10 Conectores RJ11*	16 Unid	8011439	62109 6	
Alicate p/ cravar Fichas RJ11 *Tenazas para conectores RJ11*	6 Unid	8011439	62115 7	

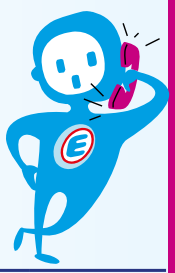

Rede de Dados - *Datos*

Accessórios - *Accesorios*

DESCRIÇÃO *DESCRIPCIÓN*	EMBALAGEM *EMBALAJE*	CÓDIGO EAN13 *CODIGO EAN13*	CÓDIGO ART. *CODIGO Art.*
Prolongador UTP 1 Mts	6 Unid	339072	500304 0
Prolongador UTP 5 Mts	6 Unid	339072	500305 7
Prolongador FTP 1 Mts	6 Unid	339072	500306 4
Prolongador FTP 5 Mts	6 Unid	339072	500307 1
Alicate p/ cravar fichas modulares 4v/6v/8v *Tenazas para fichas modulares 4v/6v/8v*	6 Unid	339072	500303 3
10 x Fichas modulares RJ45 *10 Conectores modulares RJ45*	12 Unid	339072	500301 9
10 x Capas p/ fichas RJ45 / duas por côr *10 Protectores de conectores modulares RJ45 de colores*	12 Unid	339072	500308 8
5 x Tomadas RJ45 cat.5E UTP *5 x Tomas RJ45 cat.5 E UTP*	6 Unid	339072	500310 1
Caixa Mural c/ posições p/ Tomadas RJ45 *Caja Mural para tomas RJ45*	6 Unid	339072	500309 5

Gama de Instalação *Gama de Instalación*

Fusíveis - *Fusibles*

DESCRIÇÃO *DESCRIPCIÓN*	EMBALAGEM *EMBALAJE*	CÓDIGO EAN13 *CODIGO EAN13*	CÓDIGO ART. *CODIGO Art.*
3 Fusíveis 10,3 – 16 A *3 Fusibles 10,3 - 16 A*	10 Unid	8011439	61400 5
3 Fusíveis 10,3 – 20 A *3 Fusibles 10,3 - 20 A*	10 Unid	8011439	61401 2
3 Fusíveis 10,3 – 32 A *3 Fusibles 10,3 - 32 A*	10 Unid	8011439	61402 9
3 Fusíveis Vidro 1,6 A *3 Fusibles Vidrio 1,6 A*	10 Unid	8011439	61410 4
3 Fusíveis Vidro 2 A *3 Fusibles Vidrio 2 A*	10 Unid	8011439	61411 1
3 Fusíveis Vidro 4 A *3 Fusibles Vidrio 4 A*	10 Unid	8011439	61412 8
3 Fusíveis Vidro 6,3 A *3 Fusibles Vidrio 6,3 A*	10 Unid	8011439	61413 5

Réguas De Junção - *Regletas De Conexión*

Placa de bornes 30 pc / 1,5 mm² / blister *Regletas de conexión 30 pc 1,5 mm² / blister*	16 Unid	8011439	60600 0
Placa de bornes 20 pc / 2,5 mm² / blister *Regletas de conexión 20 pc 2,5 mm² / blister*	16 Unid	8011439	60601 7
Placa de bornes 10 pc / 6 mm² / blister *Regletas de conexión 10 pc 6 mm² / blister*	16 Unid	8011439	60602 7
Régua de junção 20 pc / 2,5 mm² / blister *Regletas de conexión 20 pc 2,5 mm² / blister*	16 Unid	8011439	60595 9
Régua de junção 20 pc / 4 mm² / blister *Regletas de conexión 30 pc 4 mm² / blister*	16 Unid	8011439	60596 6
Régua de junção 10 pc / 10 mm² / blister *Regletas de conexión 10 pc 10 mm² / blister*	16 Unid	8011439	60598 0
Régua de junção 20 pc / 2,5 mm² *Regletas de conexión 20 pc 2,5 mm²*	16 Unid	8011439	80595 3
Régua de junção 20 pc / 4 mm² *Regletas de conexión 30 pc 4 mm²*	16 Unid	8011439	80596 0
Régua de junção 10 pc / 10 mm² *Regletas de conexión 10 pc 10 mm²*	16 Unid	8011439	80598 4

Guias Passa-Fios - *Sondas Pasa-Hilos*

DESCRIÇÃO *DESCRIPCIÓN*	EMBALAGEM *EMBALAJE*	CÓDIGO art *CODIGO art*	CÓDIGO EAN13 *CODIGO EAN13*
10 Mt	10 Unid	21382015 I	339072 5001121
15 Mt	10 Unid	21382016 I	339072 5001138
20 Mt	10 Unid	21382017 I	339072 5001145

Gama de Instalação *Gama de Instalación*

Caixas de Derivação

Cajas de Derivación

Caixas de derivação estanques para montagem à superfície da parede.

Caijas de Derivación estancas para montage en superficie.

DESCRIÇÃO *DESCRIPCIÓN*	EMBALAGEM *EMBALAJE*	CÓDIGO EAN13 *CODIGO EAN13*	CÓDIGO ART. *CODIGO Art.*
Caixa de Derivação Ø 65 *Caja de Derivacion Ø 65*	12 Unid	8011439	60550 8
Caixa de Derivação Ø 80 *Caja de Derivacion Ø 80*	12 Unid	8011439	60551 5
Caixa de Derivação 80 x 80 *Caja de Derivacion 80 x 80*	12 Unid	8011439	60552 2
Caixa de Derivação 100 x 100 *Caja de Derivacion 100 x 100*	8 Unid	8011439	60553 9
Caixa de Derivação 120 x 80 *Caja de Derivacion 120 x 80*	8 Unid	8011439	60554 6
Caixa de Derivação 150 x 110 *Caja de Derivacion 150 x 110*	6 Unid	8011439	60555 3
Caixa + tampa *Caja + tapa*	6 Unid	8011439	60795 3

Caixas de Derivação

Cajas de Derivación

Caixas de derivação para encastrar na parede.

Cajas de derivación de empotrar.

MM. 92 x 92 x 45	12 Unid	8011439	60407 5
MM. 120 x 100 x 50	12 Unid	8011439	60404 4
MM. 120 x 100 x 70	12 Unid	8011439	60411 2
MM. 152 x 100 x 70	6 Unid	8011439	60405 1
MM. 160 x 130 x 70	6 Unid	8011439	60406 8
MM. 196 x 152 x 70	6 Unid	8011439	60412 9
MM. 294 x 152 x 70	6 Unid	8011439	60413 6

Gama de Instalação *Gama de Instalación*

Quadro Eléctrico IP40

Cuadro Electrico IP40

Sem tampa

Sin Tapa

MÓDULOS *MODULOS*	EMBALAGEM *EMBALAJE*	CÓDIGO EAN13 *CODIGO EAN13*	CÓDIGO ART. *CODIGO Art.*
1 - 2	6 Unid	8011439 60432 7	
3 - 4	4 Unid	8011439 60433 4	
8	4 Unid	8011439 60434 4	

Quadro Eléctrico IP40 - *Cuadro Electrico IP40*

Com tampa

Con Tapa

4	4 Unid	8011439 60435 8
8	4 Unid	8011439 60436 5

Quadro Eléctrico Estanque IP65 - *Cuadro Electrico Estanco IP65*

Com tampa

Con Tapa

4	4 Unid	8011439 60437 2
8	4 Unid	8011439 60438 9

Quadro Eléctrico Estanque IP40 - *Cuadro Electrico Estanco IP40*

Com tampa branca

Con Tapa blanca

4	4 Unid	8011439 60439 6
8	4 Unid	8011439 60440 2

Gama de Instalação *Gama de Instalación*

Tubo Rígido VD

DESCRIÇÃO *DESCRIPCIÓN*	COMPRIMENTO *LONGITUD*	EMBALAGEM *EMBALAJE*	CÓDIGO ART *CODIGO ART*	CÓDIGO EAN13 *CODIGO EAN13*
Ø 16 mm	2 Mt.	34 Unid	20944141I	3447641616110
	3 Mt.	34 Unid	20944142I	3447641616219
Ø 20 mm	2 Mt.	34 Unid	20944151I	3447641620117
	3 Mt.	34 Unid	20944152I	3447641620216
Ø 25 mm	2 Mt.	20 Unid	20944161I	3447641625112
	3 Mt.	20 Unid	20944162I	3447641625211

Tubo Anelado - *Tubo Corrugado*

Ø 16 mm	5 Mt.	5 Unid	20941143I	3390724000064
	10 Mt.	5 Unid	20941145I	3390724000071
	25 Mt.	5 Unid	20941148I	3390724000088
	50 Mt.	5 Unid	20941149I	3390724000095
Ø 20 mm	5 Mt.	5 Unid	20941153I	3390724000101
	10 Mt.	5 Unid	20941155I	3390724000118
	25 Mt.	5 Unid	20941158I	3390724000125
	50 Mt.	5 Unid	20941159I	3390724000132
Ø 25 mm	5 Mt.	5 Unid	20941163I	3390724000149
	10 Mt.	5 Unid	20941165I	3390724000156
	25 Mt.	5 Unid	20941168I	3390724000163
	50 Mt.	5 Unid	20941169I	3390724000699

Tubo Anelado + Fio - Tubo Corrugado

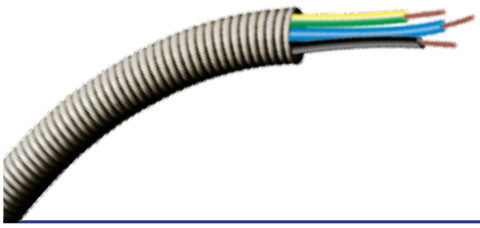

3 G 1,5	10 Mt.	5 Unid	20941117H	3390724001122
	25 Mt.	5 Unid	20941117I	3390724000828
	100 Mt.	5 Unid	20941111I	3390720004608
3 G 2,5	10 Mt.	5 Unid	20941118H	3390724001146
	25 Mt.	5 Unid	20941118I	3390724000835
	100 Mt.	5 Unid	20941110I	3390720004608

Manga p/Cablagens - *Organizador Cable*

23 mm	1,8 Mt.	10 Unid	60628	8011439 60628 4

Tubo Espiralado - *Tubo Rizado*

Ø 12 mm	10 Mt.	4 Unid	60620	8011439606208
Ø 16 mm	10 Mt.	4 Unid	60621	8011439606215
Ø 20 mm	10 Mt.	4 Unid	60622	8011439606222
Ø 25 mm	10 Mt.	4 Unid	60623	8011439606239
Ø 12 mm	30 Mt.	2 Unid	60624	8011439606246
Ø 16 mm	30 Mt.	2 Unid	60625	8011439606253
Ø 20 mm	30 Mt.	2 Unid	60626	8011439606260
Ø 25 mm	30 Mt.	2 Unid	60627	8011439606277

Gama de Instalação *Gama de Instalación*

Uniões - *Uniones*

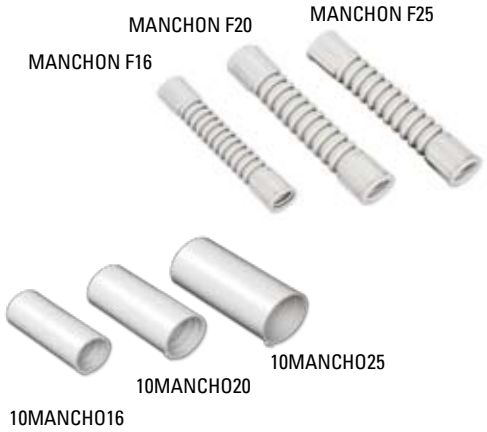

DESCRIÇÃO *DESCRIPCIÓN*	EMBALAGEM *EMBALAJE*	CÓDIGO ART *CODIGO ART*	CÓDIGO EAN13 *CODIGO EAN13*
5 x União Flexível Ø 16 mm *5 x Uniones Flexibles Ø 16 mm*	12 Unid	MANCHON F16	8011439607373
5 x União Flexível Ø 20 mm *5 x Uniones Flexibles Ø 20 mm*	12 Unid	MANCHON F20	8011439607380
5 x União Flexível Ø 25 mm *5 x Uniones Flexibles Ø 25 mm*	6 Unid	MANCHON F25	8011439607397
5 x União Ø 16 mm *5 x Uniones rectas Ø 16 mm*	12 Unid	10MANCHO16	8011439607373
5 x União Ø 20 mm *5 x Uniones rectas Ø 20 mm*	10 Unid	10MANCHO20	8011439607380
5 x União Ø 25 mm *5 x Uniones rectas Ø 25 mm*	6 Unid	10MANCHO25	8011439607397

Curvas - *Codos*

5 x Curvas Ø 16 mm	12 Unid	10EQUERR16	3390725002890
5 x Curvas Ø 20 mm	12 Unid	10EQUERR20	3390725002906
5 x Curvas Ø 25 mm	6 Unid	10EQUERR25	3390725002913

Junções - *Uniones*

5 x Junção em T Ø 16 mm *5 x Uniones en T Ø 16 mm*	12 Unid	10TES16	3390725002951
4 x Junção em T Ø 20 mm *4 x Uniones en T Ø 20 mm*	6 Unid	10TES20	3390725002968
4 x Junção em T Ø 25 mm *4 x Uniones en T Ø 25 mm*	6 Unid	10TES25	3390725002975
5 x Junção Tubo/Caixa Ø 16 /23 mm *5 x Uniones Tubo/Caja Ø 16/23 mm*	12 Unid	RACCORD16	8011439607519
5 x Junção Tubo/Caixa Ø 20 /23 mm *5 x Uniones Tubo/Caja Ø 20/23 mm*	12 Unid	RACCORD20	8011439607526
5 x Junção Tubo/Caixa Ø 25 /29 mm *5 x Uniones Tubo/Caja Ø 25/29 mm*	12 Unid	RACCORD25	8011439607533

Curvas

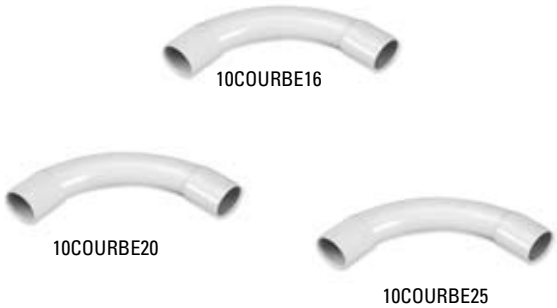

10 x Curvas Ø 16 mm	20 Unid	10COURBE16	3390725002982
10 x Curvas Ø 20 mm	20 Unid	10COURBE20	3390725002999
10 x Curvas Ø 25 mm	20 Unid	10COURBE25	3390725003002

Gama de Instalação *Gama de Instalación*

Calhas P/ Cabo Eléctrico

Canaleta Para Cable Electrico

Calha c/Separador
Canaleta con Separador

Calha Autoadesiva
Canaleta Adhesiva

DESCRIÇÃO *DESCRIPCIÓN*	EMBALAGEM *EMBALAJE*	CÓDIGO ART *CODIGO ART*	CÓDIGO EAN13 *CODIGO EAN13*
Calha c/Separador - 2 mts - 15x17 mm *Canaleta con Separador - 2 mts - 15x17 mm*	40 Unid	21597081J	8011439606994
Calha c/Separador - 2 mts - 20x10 mm *Canaleta con Separador - 2 mts - 20x10 mm*	40 Unid	21597012J	8011439607700
Calha c/Separador - 2 mts - 20x20 mm *Canaleta con Separador - 2 mts - 20x20 mm*	40 Unid	21597015J	3390725970151
Calha c/Separador - 2 mts - 30x10 mm *Canaleta con Separador - 2 mts - 30x10 mm*	40 Unid	21597021J	8011439607731
Calha c/Separador - 2 mts - 40x17 mm *Canaleta con Separador - 2 mts - 40x17 mm*	40 Unid	21597032J	8011439607748
Calha c/Separador - 2 mts - 60x40 mm *Canaleta con Separador - 2 mts - 60x40 mm*	40 Unid	21597082J	8011439607991
Calha c/Separador - 2 mts - 80x40 mm *Canaleta con Separador - 2 mts - 80x40 mm*	40 Unid	21597084J	8011439611110
Calha c/Separador - 2 mts - 100x60 mm *Canaleta con Separador - 2 mts - 100x60 mm*	40 Unid	21597088J	8011439607667
Calha Autoadesiva - 2 mts - 12x7 mm *Canaleta Adhesiva - 2 mts - 12x7 mm*	100 Unid	21599001J	8011439608011
Calha Autoadesiva - 2 mts - 15x10 mm *Canaleta Adhesiva - 2 mts - 15x10 mm*	75 Unid	21599002J	8011439607977
Calha Autoadesiva - 2 mts - 20x10 mm *Canaleta Adhesiva - 2 mts - 20x10 mm*	50 Unid	21599003J	8011439608028

Calhas P/ Cabo Eléctrico - *Canaleta Para Cable Electrico*

Ângulo Externo
Angulo Externo

Ângulo Interno
Angulo Interno

Ângulo Plano
Angulo Plano

União p/calha
Union Para Canaleta

União p/calha
Union Para Canaleta

4 x Ângulo Externo *4 x Angulo Externo*	20 x10	12 Unid	61001	3390726610018
	30 x 10	12 Unid	61002	3390726610025
	40 x 17	12 Unid	61003	3390726610032
2 x Ângulo Externo *2 x Angulo Externo*	60 x 40	12 Unid	61004	3390726610049
	80 x 40	12 Unid	61005	3390726610056
	100 x 60	12 Unid	61006	3390726610063
4 x Ângulo Interno *4 x Angulo Interno*	20 x10	12 Unid	61007	3390726610070
	30 x 10	12 Unid	61008	3390726610087
	40 x 17	12 Unid	61009	3390726610094
2 x Ângulo Interno *2 x Angulo Interno*	60 x 40	12 Unid	61010	3390726610100
	80 x 40	12 Unid	61011	3390726610117
	100 x 60	12 Unid	61012	3390726610124
4 x Ângulo Plano *4 x Angulo Plano*	20 x10	12 Unid	61013	3390726610131
	30 x 10	12 Unid	61014	3390726610148
	40 x 17	12 Unid	61015	3390726610155
2 x Ângulo Plano *2 x Angulo Plano*	60 x 40	12 Unid	61016	3390726610162
	80 x 40	12 Unid	61017	3390726610179
	100 x 60	12 Unid	61018	3390726610186
4 x União p/calha *4 x Union Para Canaleta*	20 x10	12 Unid	61025	3390726610254
	30 x 10	12 Unid	61026	3390726610261
	40 x 17	12 Unid	61027	3390726610278
4 x União p/calha *4 x Union Para Canaleta*	20 x10	12 Unid	61019	3390726610193
	30 x 10	12 Unid	61020	3390726610209
	40 x 17	12 Unid	61021	3390726610216
2 x União p/calha *2 x Union Para Canaleta*	60 x 40	12 Unid	61022	3390726610223
	80 x 40	12 Unid	61023	3390726610230
	100 x 60	12 Unid	61024	3390726610247

Gama de Instalação *Gama de Instalación*

Calha de 3 Canais

Canaleta 3 Canales

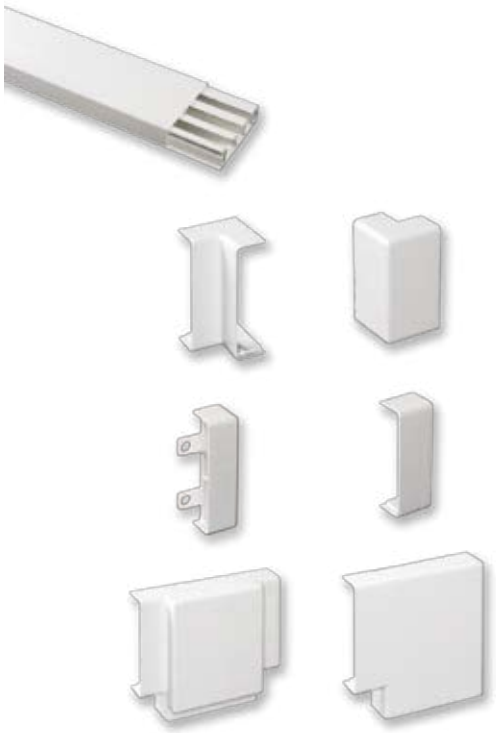

DESCRIÇÃO *DESCRIPCIÓN*	DIM mm.	EMBALAGEM *EMBALAJE*	CÓDIGO EAN13 *CODIGO EAN13*	CÓDIGO ART. *CODIGO Art.*	CORES *COLORES*
Calha 3 canais – 2 mts *Canaleta 3 canales – 2 mts*	70x20	15 Unid	8011439	61100 4	
	70x20	15 Unid	8011439	61136 3	
4 x Ângulo Interno *4 x Angulo Interno*	70x20	10 Unid	8011439	61102 8	
	70x20	10 Unid	8011439	61137 0	
4 x Ângulo Plano *4 x Angulo Plano*	70x20	10 Unid	8011439	61103 5	
	70x20	10 Unid	8011439	61139 4	
4 x Ângulo Externo *4 x Angulo Externo*	70x20	10 Unid	8011439	61105 9	
	70x20	10 Unid	8011439	61138 7	
4 x Tampa Final *4 x Tapa Final*	70x20	10 Unid	8011439	61108 0	
	70x20	10 Unid	8011439	61142 4	
4 x Derivação em T *4 x Derivación en T*	70x20	10 Unid	8011439	61101 1	
	70x20	10 Unid	8011439	61140 0	
4 x União *4 x Union*	70x20	10 Unid	8011439	61106 6	
	70x20	10 Unid	8011439	61141 7	

Calhas P/Ar Condicionado - *Canaleta Para Aire Acondicionado*

2 x Calha c/cobertura *2 x Canaleta c/ cobertura*	80x60	8 Unid	8011439	61111 0	
4 x Ângulo Interno *4 x Angulo Interno*	80x60	4 Unid	8011439	61112 7	
4 x Ângulo Externo *4 x Angulo Externo*	80x60	4 Unid	8011439	61113 4	
4 x Ângulo Plano *4 x Angulo Plano*	80x60	4 Unid	8011439	61114 1	
4 x União *4 x Union*	80x60	4 Unid	8011439	61115 8	
4 x Derivação em T *4 x Derivación en T*	80x60	4 Unid	8011439	61116 5	
4 x Tampa Final *4 x Tapa Final*	80x60	4 Unid	8011439	61117 2	
2 x Passagem de Parede Recta *2 x Pasadores de Rectos de Pared*	80x60	4 Unid	8011439	61118 9	
2 x Passagem de Parede Curva *2 x Pasadores de Rectos de Curva*	80x60	4 Unid	8011439	61119 6	

Gama de Instalação *Gama de Instalación*

Abraçadeiras de Serrilha

Bridas

DESCRIÇÃO *DESCRIPCIÓN*	DIAMETRO mm.	EMBALAGEM *EMBALAJE*	CÓDIGO EAN13 *CODIGO EAN13*	CÓDIGO ART. *CODIGO Art.*
20 x Abraçadeiras Transparentes *20 x Bridas Transparentes*	2,6x130	20 Unid	8011439	60762 5
	2,6x200	20 Unid	8011439	60763 2
	3,6x140	20 Unid	8011439	60764 9
	3,6x200	20 Unid	8011439	60765 6
20 x Abraçadeiras Pretas *20 x Bridas Negras*	4,5x190	20 Unid	8011439	60760 1
	7,5x250	10 Unid	8011439	60761 8
100 x Abraçadeiras Transparentes *100 x Bridas Transparentes*	2,5x140	6 Unid	8011439	60750 2
	2,5x200	6 Unid	8011439	60759 5
	3,6x140	6 Unid	8011439	60758 8
	3,6x200	6 Unid	8011439	60757 1
	4,8x160	6 Unid	8011439	60756 4
	4,8x250	6 Unid	8011439	60755 7
100 x Abraçadeiras Pretas *100 x Bridas Negras*	3,6x140	20 Unid	8011439	60766 3
	3,6x290	20 Unid	8011439	60767 0
	4,8x200	20 Unid	8011439	60768 7
	4,8x290	20 Unid	8011439	60769 4
Alicate p/Abraçadeiras *Pinza Para Bridas*	PINCECOLL		3390725002425	

Abraçadeiras C/ Prego de Aço

Grapas Para Cable

100 x Abraçadeiras *100 x Abrazaderas*	2 mm	5 Unid	60001	33907286600017
	4 mm	5 Unid	60002	33907286600024
	5 mm	5 Unid	60003	33907286600031
	6 mm	5 Unid	60004	33907286600048
	6 mm	5 Unid	60005	33907286600055
50 x Abraçadeiras *50 x Abrazaderas*	7 mm	5 Unid	60006	33907286600062
	7 mm	5 Unid	60007	33907286600079
	8 mm	5 Unid	60008	33907286600086
	8 mm	5 Unid	60009	33907286600093
	10 mm	5 Unid	60010	33907286600109
	10 mm	5 Unid	60011	33907286600116
40 x Abraçadeiras *40 x Abrazaderas*	12 mm	5 Unid	60012	33907286600123
	12 mm	5 Unid	60013	33907286600130
25 x Abraçadeiras *25 x Abrazaderas*	14 mm	5 Unid	60014	33907286600147
20 x Abraçadeiras *20 x Abrazaderas*	12 mm	5 Unid	60015	33907286600154
15 x Abraçadeiras *15 x Abrazaderas*	12 mm	5 Unid	60016	33907286600161
10 x Abraçadeiras *10 x Abrazaderas*	12 mm	5 Unid	60017	33907286600178

Gama de Instalação *Gama de Instalación*

Tomada Iec

Bases Y Clavijas Móviles Cetac Iec

DESCRIÇÃO *DESCRIPCIÓN*	EMBALAGEM *EMBALAJE*	CÓDIGO EAN13 *CODIGO EAN13*	CÓDIGO ART. *CODIGO Art.*
Tomada IEC 16A 2P + T 220V *Base Movil Cetac IEC 16A 2P + T 220V*	8 Unid	8011439	60847 9
Tomada IEC 16A 3P + T 220V *Base Movil Cetac IEC 16A 3P + T 220V*	8 Unid	8011439	60848 6
Tomada IEC 16A 3P + T 380V *Base Movil Cetac IEC 16A 3P + T 380V*	8 Unid	8011439	60851 6
Tomada IEC 16A 3P + n + T 380V *Base Movil Cetac IEC 16A 3P + n + T 380V*	8 Unid	8011439	60809 7

Ficha Iec - *Clavijas Moviles Cetac Iec*

Ficha IEC 16A 2P + T 220V *Clavijas Moviles Cetac IEC 16A 2P + T 220V*	8 Unid	8011439	60803 5
Ficha IEC 16A 3P + T 220V *Clavijas Moviles Cetac IEC 16A 3P + T 220V*	8 Unid	8011439	60804 2
Ficha IEC 16A 3P + T 380V *Clavijas Moviles Cetac IEC 16A 3P + T 380V*	8 Unid	8011439	60807 3
Ficha IEC 16A 3P + n + T 380V *Clavijas Moviles Cetac IEC 16A 3P + n + T 380V*	8 Unid	8011439	60808 0

Fita Isoladora - *Cinta Aislante*

DESCRIÇÃO *DESCRIPCIÓN*	EMBALAGEM *EMBALAJE*	CÓDIGO EAN13 *CODIGO EAN13*	CÓDIGO ART. *CODIGO Art.*	CORES *COLORES*
2 x Fita Isoladora 2 x Cinta Aislante Mt. 10x15 mm.	12 Unid	8011439	62318 2	
4 x Fita Isoladora 4 x Cinta Aislante Mt. 10x15 mm.	12 Unid	8011439	62317 5	
Fita Isoladora Cinta Aislante Mt. 25x19 mm.	12 Unid	8011439	62311 3	
		8011439	62312 0	
		8011439	62313 7	
		8011439	62315 1	

Suportes p/Lâmpadas *Portalamparas*

Suporte P/ Lâmpada E27

Portalamparas E27

DESCRIÇÃO *DESCRIPCIÓN*	EMBALAGEM *EMBALAJE*	CÓDIGO EAN13 *CODIGO EAN13*	CÓDIGO ART. *CODIGO Art.*
Casquilho E27 camisa lisa Branca *Portalamparas liso E27 Blanco*	12 Unid	8011439	71120 9
Casquilho E27 camisa lisa Preta *Portalamparas liso E27 Negro*	12 Unid	8011439	71121 6
Casquilho E27 Dourado *Portalamparas liso E27 Dorado*	12 Unid	8011439	71119 4

Suporte P/ Lâmpada E14 - *Portalamparas E27*

Casquilho E14 camisa lisa Branca *Portalamparas liso E14 Blanco*	12 Unid	8011439	71122 3
Casquilho E14 camisa lisa Preta *Portalamparas liso E14 Negro*	12 Unid	8011439	71123 0
Casquilho E14 Dourado *Portalamparas liso E14 Dorado*	12 Unid	8011439	71124 7

Suporte P/ Lâmpada E27 C/Arruela - *Portalamparas E27 Con Arandela*

Casquilho E27 c/ Arruela +Rosca Preta *Portalamparas E27 cuerpo roscado c/tope +arandela Negro*	12 Unid	8011439	71130 8
Casquilho E27 c/ Arruela +Rosca Dourado *Portalamparas lE27 cuerpo roscado c/tope +arandela Dorado*	12 Unid	8011439	71131 5
Casquilho E27 c/ Arruela +Rosca Branca *Portalamparas E27 cuerpo roscado c/tope +arandela Blanco*	12 Unid	8011439	71132 2

Suportes p/Lâmpadas *Portalamparas*

Suporte P/ Lâmpada E14 C/Arruela

Portalamparas E14 Con Arandela

DESCRIÇÃO *DESCRIPCIÓN*	EMBALAGEM *EMBALAJE*	CÓDIGO EAN13 *CODIGO EAN13*	CÓDIGO ART. *CODIGO Art.*
Casquilho E14 c/ Arruela +Rosca Preta *Portalamparas E14 cuerpo roscado c/tope +arandela Negro*	12 Unid	8011439	71133 9
Casquilho E14 c/ Arruela +Rosca Dourado *Portalamparas E14 cuerpo roscado c/tope +arandela Dorado*	12 Unid	8011439	71134 6
Casquilho E14 c/ Arruela +Rosca Branca *Portalamparas E14 cuerpo roscado c/tope +arandela Blanco*	12 Unid	8011439	71135 3

Base P/ Lâmpada E27 - *Portalamparas E27*

Base E27 Direita branca *Portalamparas Zocalo Recto E27 Blanco*	6 Unid	8011439	70136 1
Base E27 Curva Branca *Portalamparas Zocalo Curvo E27 Blanco*	6 Unid	8011439	70137 8

Suporte P/ Lâmpada E27 - *Portalamparas E27*

Casquilho E27 metalico *Portalamparas liso E27 Metalico*	12 Unid	8011439	71139 1
Casquilho E27 *em Porcelana* *Portalamparas E27 Porcelana*	12 Unid	8011439	71140 7

Campainhas - *Timbre*

Campainha Sem Fios - *Timbre Sin Hilos*

DESCRIÇÃO *DESCRIPCIÓN*	EMBALAGEM *EMBALAJE*	CÓDIGO EAN13 *CODIGO EAN13*	CÓDIGO ART. *CODIGO Art.*
50 Mt.	6 Unid	8011439	59202 0
100 Mt.	6 Unid	8011439	59200 6
200 Mt.	6 Unid	8011439	59201 3

Luzes de Presença/Crespucular
Luces de Presencia/Crespucular

Luzes de Presença Nocturna
Luces de Presencia Nocturna

DESCRIÇÃO *DESCRIPCIÓN*	EMBALAGEM *EMBALAJE*	CÓDIGO EAN13 *CODIGO EAN13*	CÓDIGO ART. *CODIGO Art.*	
Patinho *Pato*	12 Unid	8011439	61507	1
Pinguim *Pinguino*	12 Unid	8011439	61506	4
Leão León	12 Unid	8011439	61512	5

Luz de Presença - *Luces de Presencia*

de Neon	8 Unid	8011439	58313	4

Luzes de Presença/Crespucular
Luces de Presencia/Crespucular

Luzes de Guia - *Luces Guía*

DESCRIÇÃO *DESCRIPCIÓN*	EMBALAGEM *EMBALAJE*	CÓDIGO EAN13 *CODIGO EAN13*	CÓDIGO ART. *CODIGO Art.*
Fotoeléctrica	8 Unid	8011439	58310 3
Luz Guía Blanca	8 Unid	8011439	58311 0

Luzes de Presença Nocturna - *Luces de Presencia Nocturna*

Activada P/Fotocelula Lamp. E14 7W 250V *Activada Por Fotocelula Lamp. E14 7W 250V*	6 Unid	8011439	58312 7

Luzes de Presença Fluorescente - *Luces de Presencia Fluorescente*

Con Interruptor	6 Unid	8011439	58316 5

Adaptador Foto-Eléctrico

DESCRIÇÃO *DESCRIPCIÓN*	EMBALAGEM *EMBALAJE*	CÓDIGO EAN13 *CODIGO EAN13*	CÓDIGO ART. *CODIGO Art.*
Casquilho E27 c/Sensor de Luz *Orientable*	6 Unid	8011439	58314 1

Alarmes - *Alarma*

Alarme - *Alarma*

DESCRIÇÃO *DESCRIPCIÓN*	EMBALAGEM *EMBALAJE*	CÓDIGO EAN13 *CODIGO EAN13*	CÓDIGO ART. *CODIGO Art.*	
Porta/Janela *Puerta/Ventana*	4 Unid	8011439	58400	1

Alarme Digital - *Alarma Digital*

Com Dedector *Con Dedector*	4 Unid	8011439	58402	5

Alarmes - *Alarma*

Sensor de Presença - *Sensor de Presencia*

DESCRIÇÃO *DESCRIPCIÓN*	EMBALAGEM *EMBALAJE*	CÓDIGO EAN13 *CODIGO EAN13*	CÓDIGO ART. *CODIGO Art.*
Detector de passagem p/ comandar Lâmpada, c/ Controlo de Luz Ambiente + Temporizador 10 minutos Detector de Presencia Con Control de Luz Ambiente + Temporizadir 10 minutos	4 Unid	8011439	58412 4

Detector de Tecto - *Detector de Techo*

P/ Controlar iluminação de um compartimento. Alcance 10 mts e Ângulo de Detecção 360º Alcance 10 metros Angulo de Detección 360º	4 Unid	8011439	58414 8

Sensor de Presença c/Alarme Sonoro - *Detector Sonoro Y Alarma*

Infravermelhos c/ alcance de 8 mts 2 Funções: Ding-dong ou Alarme c/ sirene + 80 dB Ângulo de Detecção: 140º Detector de Presencia ó Alarma, alcance 8 metros 2 Funciones: Ding-Dong y Alarma, 80 db Angulo de Detección 140º	4 Unid	8011439	58413 1

Programadores Horários

Programador Manual Diário

DESCRIÇÃO *DESCRIPCIÓN*	EMBALAGEM *EMBALAJE*	CÓDIGO EAN13 *CODIGO EAN13*	CÓDIGO ART. *CODIGO Art.*
Diário 24H / 15 Intervalo min. Interruptor 16A 230V	12 Unid	8011439	59500 7

Programador Manual Diário Exterior

Diário 24H / 15 Intervalo min. Exterior IP44	12 Unid	8011439	59502 1

Programador Digital Semanal

Digital 49 Pgms/semana Bateria Back-Up 16A 230 V	12 Unid	8011439	59501 4

Programadores Horários

Programador Manual Semanal

DESCRIÇÃO *DESCRIPCIÓN*	EMBALAGEM *EMBALAJE*	CÓDIGO EAN13 *CODIGO EAN13*	CÓDIGO ART. *CODIGO Art.*
Semanal 7 dias/2h/15 Intervalo min. Interruptor 16A 230V	12 Unid	8011439	59504 5

Tomadas Comando à Distancia
Tomas Con Mando A Distancia

Tomadas C/Comando Rf

DESCRIÇÃO *DESCRIPCIÓN*	EMBALAGEM *EMBALAJE*	CÓDIGO EAN13 *CODIGO EAN13*	CÓDIGO ART. *CODIGO Art.*
Branco *Blanco*	12 Unid	8011439	59100 9

Comando remoto RF para operar até 5 Tomadas
Tomadas Bip.+T até 1.000 W
Alcance Máximo 20 mts

Mando Control Remoto para Operar hasta 5 tomas
Toma Bip+T Hasta 1000 W
Alcance Maximo 20 Mts.

3 Tomadas C/ Comando Rf - *3 Tomas Con Mando Rf.*

Branco *Blanco*	6 Unid	8011439	59101 6

Comando remoto RF para operar até 5 Tomadas
Tomadas Bip.+T até 1.000 W
Alcance Máximo 20 mts

Mando Control Remoto para Operar hasta 5 tomas
Tomas Bip+T Hasta 1000 W
Alcance maximo 20 mts.

Aparelhos de Medida - *Tester*

Multitester e Detector	DESCRIÇÃO *DESCRIPCIÓN*	EMBALAGEM *EMBALAJE*	CÓDIGO EAN13 *CODIGO EAN13*	CÓDIGO ART. *CODIGO Art.*
Multitester y Detector	Teste de Corrente AC Teste de Continuidade Detecção de Metais *Tester Corriente AC* *Tester Corriente Continua* *Detector Metales*	10 Unid	8011439	58201 4

Multímetro digital electrónico

		10 Unid	8011439	59002 6

Tester Electronico - *Detector de Voltaje*

	Teste de Corrente AC *Polaridade* *Continuidade* *Tester Corriente AC* *Polaridad* *Continuidad*	10 Unid	8011439	59001 9

Aparelhos de Medida - *Tester*

Busca Pólos - *Tester*

EMBALAGEM *EMBALAJE*	CÓDIGO EAN13 *CODIGO EAN13*	CÓDIGO ART. *CODIGO Art.*
20 Unid	8011439	59000 2

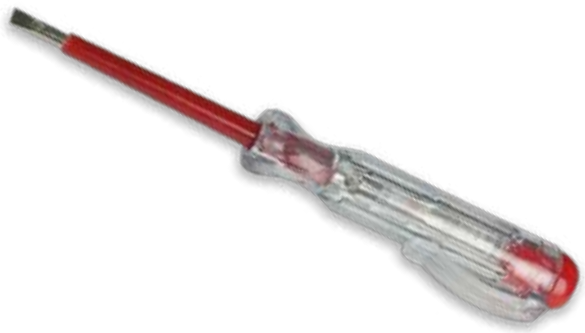

Detector Tensões AC/DC - *Tester 8 Funciones*

8 Níveis AC/DC: 6V / 12V / 24V / 50V / 110V / 220V / 380V

Comprobador de Tensión AC/CD
De 6 a 380V.

10 Unid	8011439	58200 7

Multímetro Compacto

10 Unid	8011439	58203 8

Aparelhos de Medida - *Tester*

Multímetro professional - *Multimetro profesional*

EMBALAGEM *EMBALAJE*	CÓDIGO EAN13 *CODIGO EAN13*	CÓDIGO ART. *CODIGO Art.*
5 Unid	8011439	58202 1

Promos

Promos

Promos

5, rue Eugène Ruppert
L - 2453 Luxembourg
www.electraline.com

ELECTRALINE IBÉRICA, LDA.
E.N. 109 – Rua do Milheiro – S. João de Ovar
Apartado 260
3881-903 OVAR – PORTUGAL
Tel. +351 256.587.931
Fax. +351 256.583.372
e-mail: 3pmark.pt@electraline.com

ELECTRALINE 3PMARK S.p.A.
Via Brodolini 10/H
20049 Concorezzo (MI) - Italia
Tel. +39 039.604.2239 - 039.604.1847
Fax +39 039.604.1707
e-mail: 3pmark@electraline.com

ELECTRALINE CBB S.A.
7, Rue de l'Égalité
65200 Bagneres de Bigorre - France
Tel. +33.5.629.4763
Fax +33.5.629.10.519
e-mail: cbb@electraline.com

ELECTRALINE CHINA CO., LTD.
意缆可电工设备（上海）有限公司
Rm2401, 620 Zhangyang Rd.
Pudong - Shanghai, 200122 China
中国上海浦东张杨路620号2401室
Tel 电话: +86 21 58363198
Fax 传真: +86 21 58363199
e-mail 邮箱: china@electraline.cn
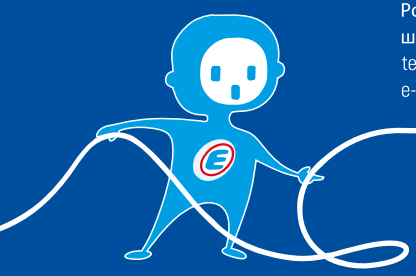
ООО ELECTRALINE RUSSIA
ООО ЭЛЕКТРАЛАЙН РУССИЯ
Russia , 127247, Moscow ,
Dmitrovskoye shosse 100. Str. 2 office 4904
Россия ,127247, г. Москва Дмитровское
шоссе ,д. 100, стр.2 офис 4904
tel/fax: (+7-495)-781-71-60
e-mail: info@electraline.ru